

AALBORG VÆRFT



"Aalborg Værft" 2008



**”Jensine” – Danmarks ældste træskib.
Bygget i Aalborg 1853 på Wibroes værft under
navnet ”De syv Sødskende”**



Sommeren 2006

Poul Pagh	Vesteraa
Wibroe	V. Stranden
L. Bonnesen	Nyhavn
B. Bonnesen	Nyhavn
Sørensen	Nyhavn
Vang	Nyhavn



**13.01
1954**

Ved Stranden (ca. 1830) og i Østeraa (1865)



Aalborg 1885

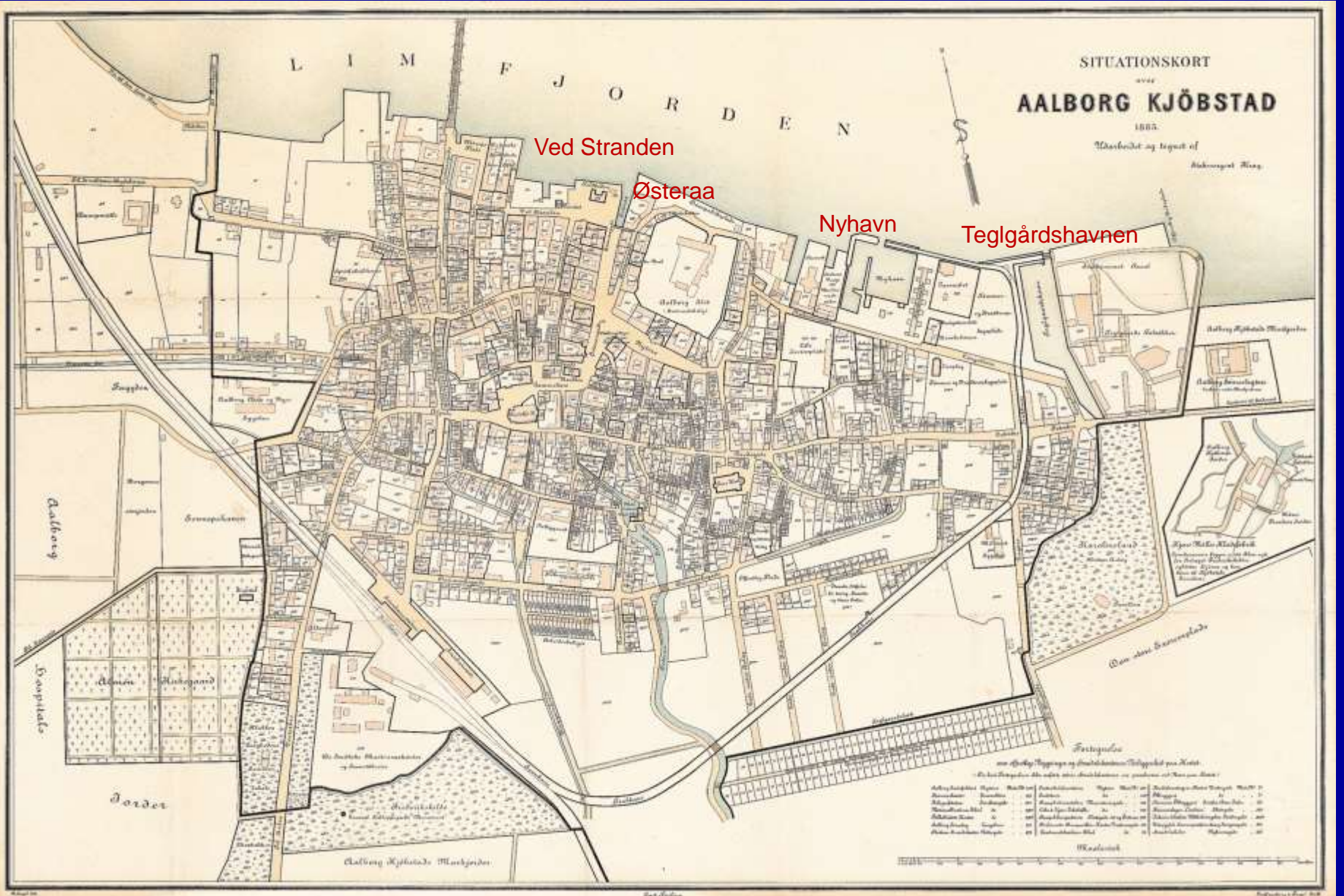

Værfterne i Nyhavn

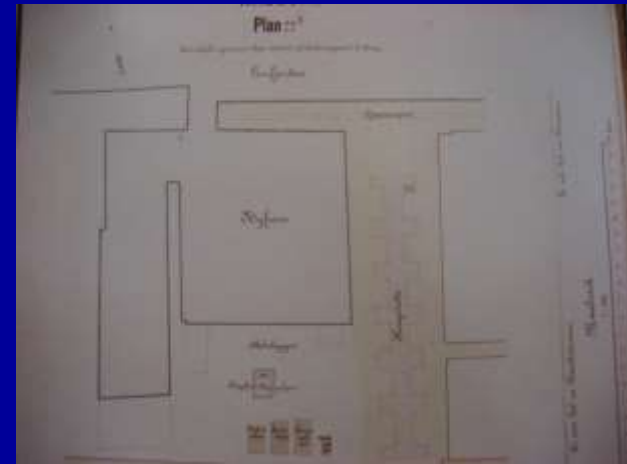

Teglårdshavnen



8948

Teglårdshavnen i Aalborg



14528



14526

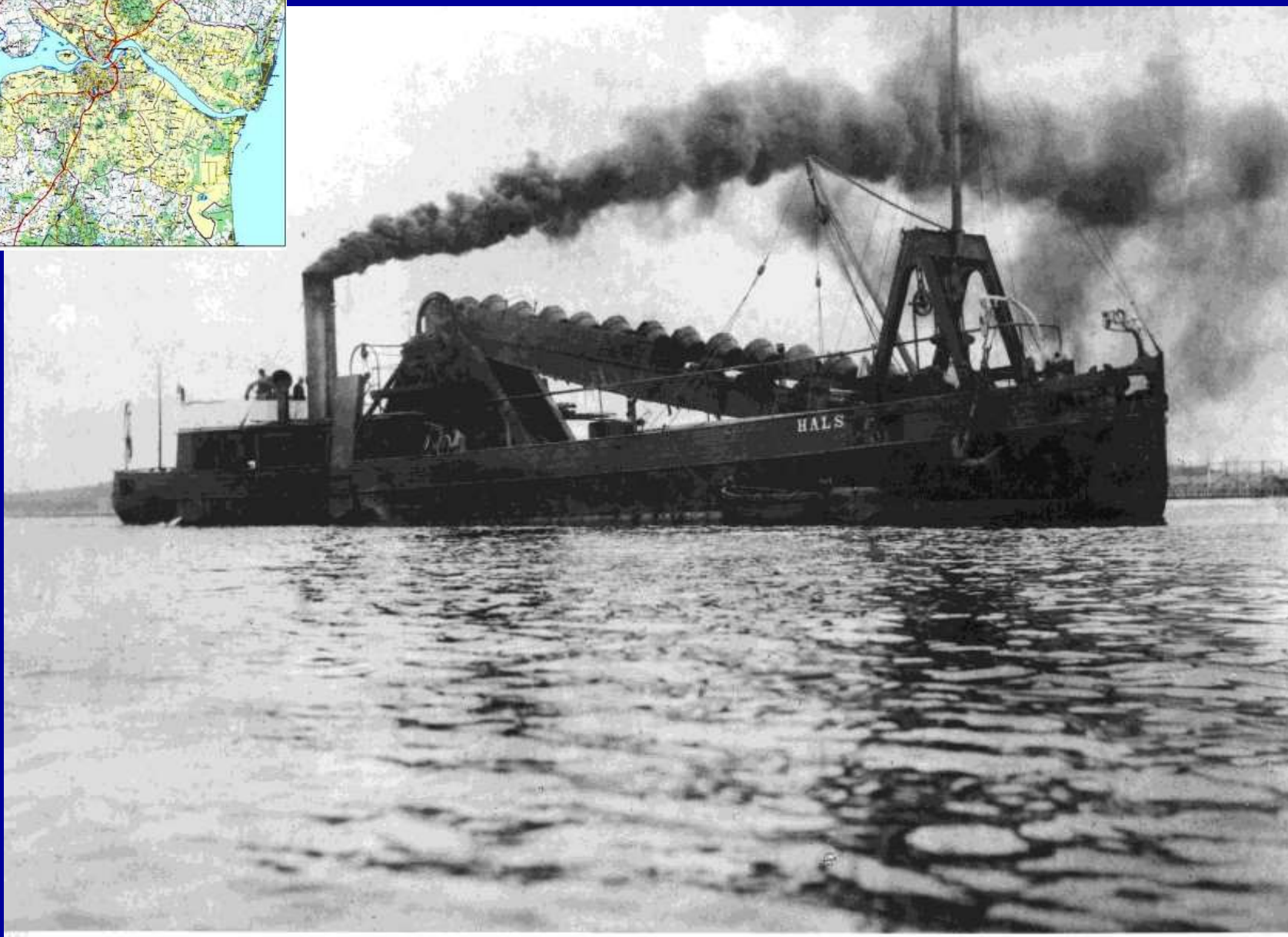

Dampmuddermaskinen "Hals", 1899

1885



1920



Stålskibsværfter i Danmark

- 1843: Burmeister & Wain
- 1882: Helsingør Jernskibs- og Maskinbyggeri
- 1907 (1870): Frederikshavns stålskibsværft
- 1912 (1904): Aalborg Værft
- 1914: Aarhus Flydedok og Maskinkompagni
- 1916: Nakskov Stålskibsværft
- 1917: Odense Stålskibsværft
- 1926: Svendborg Værft.

Aalborg Værft - navne

- 1904-1912 • De Smithske Jernstøberier og Maskinværksteder
- 1912-1916 • Stuhrs Maskin- og Skibsbyggeri
- 1916-1922 • A/S P.Ph.Stuhrs Maskin- og Skibsbyggeri
- 1922-1927 • A/S Aalborg Skibsværft
- 1927-1937 • A/S Aalborg Maskin- og Skibsbyggeri
- 1937-1987 • A/S Aalborg Værft
- 1987-1999 • Værftsaktiviteterne til Frederikshavn, Danyard
- 1987-1998 • Kedelaktiviteterne – Aalborg Boilers
- 1998- • Aalborg Industries



De Smithskes Værksted 1904-1912



Stuhr – Cykler – Biler - Skibe

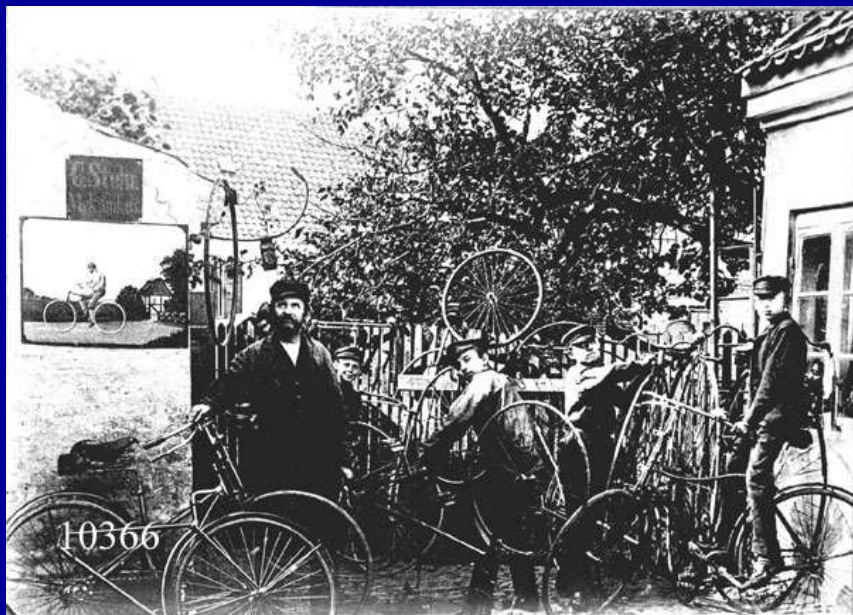

**C.C.Stuhr med sønnerne
Peter Philip og Immanuel Stuhr i
Kirkegyde**



Danmarksgade 14-16



Stuhr

**P.Ph. Stuhr Engine
& Ship Repairs**



**Peter Philip Stuhr
1877-1940**



Danmaksgade 14-16

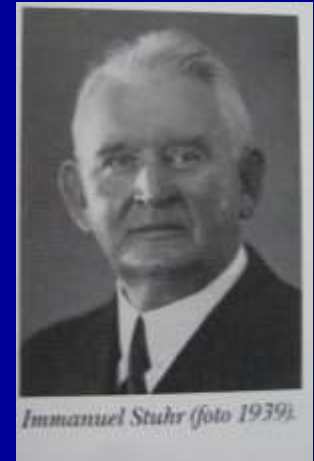

**Immanuel Stuhr
1879-1956**

Elinstallation, elmotorer, skrivemaskiner, cykler, motorcykler, biler, symaskiner og skibe

Nybygninger nr. 1- 8 1913-1916



Nr. 1, "Jens Riis"
137 brt, 80 hk



Nogill, 09.01.1914



Nr. 5, "Hjalmar Sørensen"
556 brt., 240 HK



5. Stabel afløb 24. oktober 1914,
"Hjalmar Sørensen"

Stuhrs maskin- og skibsbyggeri 1912-1916



Magasin, Skibsbyggeri og ophalingsbeddinger

Kontor - tegnestue



20866

Foto Karner
7. Juli 1915



21225



21226

A/S P.Ph.Stuhrs Maskin- og Skibsbyggeri 1916-1922 "med amerikansk hurtighed"

- **1916-1919** – antallet af danske stålskibsværfter øges fra 7 til 20 hvortil kommer jernbetonværfter (et i Nørresundby). Stålmangel.
- Kontrakter i Aalborg på 28 (!) fragtdampere (40 gange produktionen 1912-1916). Rederne kunne kun få krigsforsikring udbetalt, hvis kontrakt på nyt skib kunne fremvises
- 3 leveres før 1919, 10 efter til dumpingpriser.
- **1920-1922** – Landmandsbanken og værftet. Ny direktion og kommunal garanti.

Reparationer 1914-1919

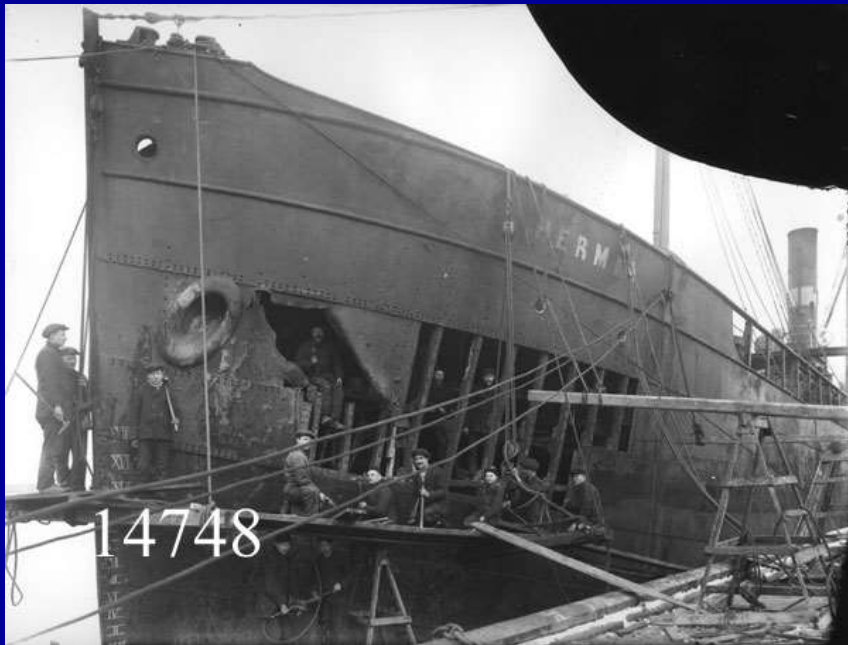

Tørdok 1916-1919



Maskinværkstedet 1918

HT. 15.10.1918

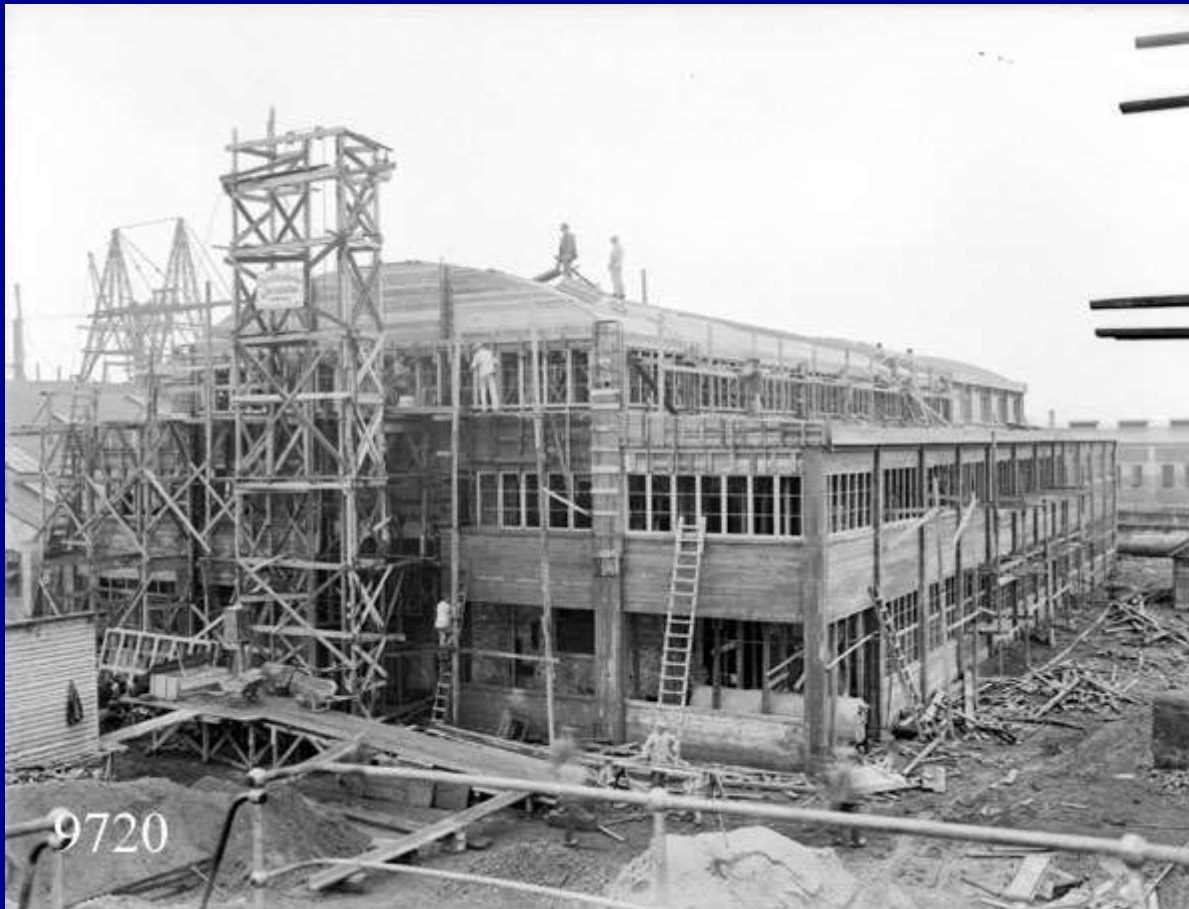

HB. 29.04.2007



Maskinværkstedet 1918

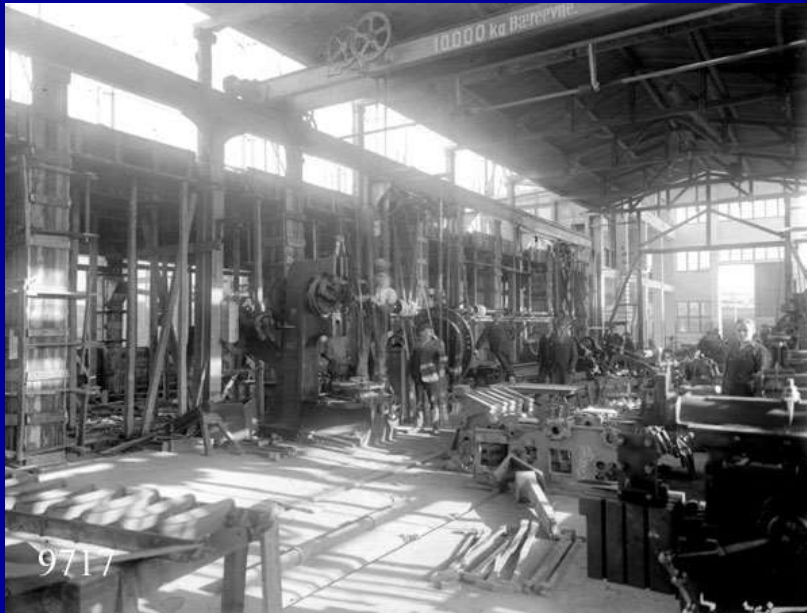

Snedkerværkstedet 1919

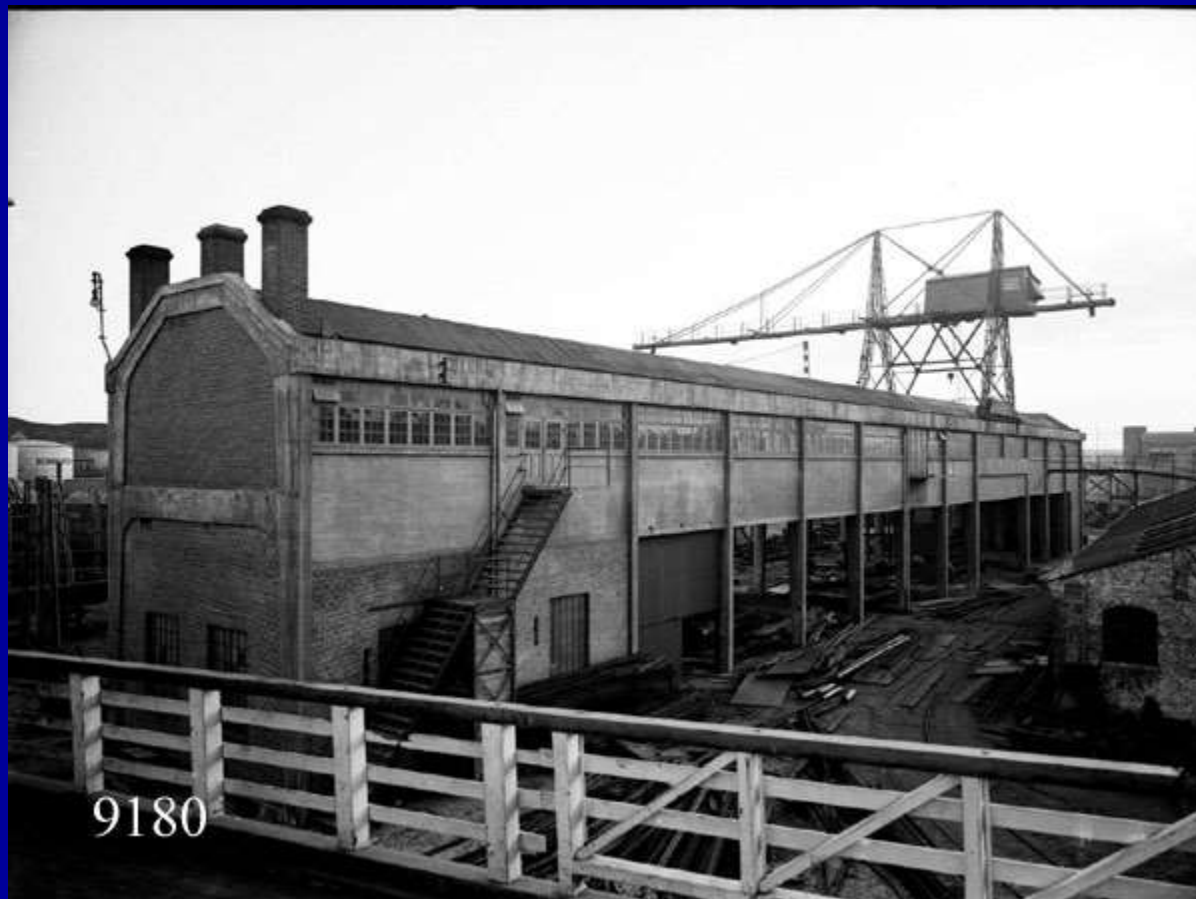

HT.03.11.1919

Øgadekvarteret (Østbyen) og værftet 1918 ff

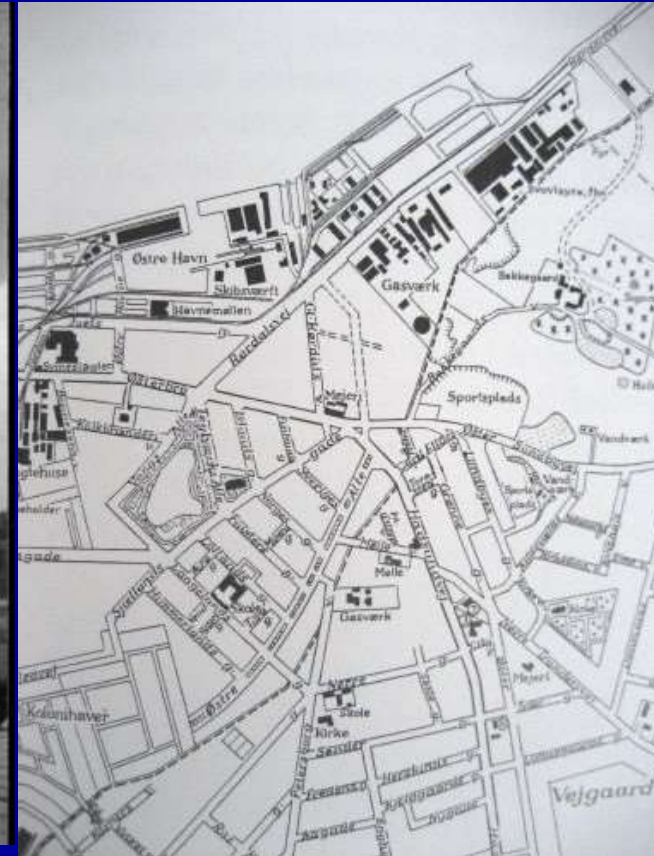

GADER I ØGADEKVARTERET

Efter navngivningsdato

NAVN	Dato	Kommentar
Østerbro	1902.13.10	Har altid heddet Østerbro, men i sin nuværende udstrækning 1902
Falstersgade	1918.11.11	Bebygget fra 1918. Værftets boligforening
Finlandsgade	1918.11.11	Bebyggelse påbegyndt 1924.
Fyensgade	1918.11.11	Anlagt i 1930'erne, bebygget fra 1940'erne.
Himmerlandsgade	1918.11.11	Anlagt i 1936, boligforeningen "Himmerland" fra 1944
Islandsgade	1918.11.11	
Langelandsgade	1918.11.11	Bebygget fra 1926, forlænget i "Parkgade"
Lollandsgade	1918.11.11	Bebyggelse fra sidst i 1920'erne, 1936 "Trøstens Bolig"
Læsøgade	1918.11.11	Bebyggelse
Norgesgade	1918.11.11	Bebygget fra 1918. Værftets boligforening
Parkgade	1918.11.11	Ændret til forlængelse af Langelandsgade i 1938
Samsøgade	1918.11.11	Anlagt i 1920'erne
Sjællandsgade	1918.11.11	Bebygget fra 1918 til Læsøgade. Forlænget 1945
Sverigesgade	1918.11.11	Bebygget fra 1918. Værftets boligforening
Teglværks Allé	1918.11.11	Bebyggelse fra 1919
Vangs Allé	1918.11.11	Bebyggelse fra 1919
Vendsysselgade	1918.11.11	
Møensgade	1920.05.01	Forbinder Norges- og Falstersgade
Bonnesensgade	1927.23.05	Bonnesen ejer af teglværket 1909-1919
Turøgade	1933.14.03	Omkring Østermarkens skole
Ærøgade	1933.14.03	Do
Færøgade	1939.15.05	Bebyggelse fra 1940 ff
Bornholmsgade	1941.08.12	Bebyggelse fra 1940 ff
Amagergade	1942.09.09	Bebyggelse fra 1940 ff
Bogøgade	1942.09.09	Bebyggelse fra 1940 ff
Fanøgade	1942.09.09	Bebyggelse fra 1940 ff
Hesseløgade	1942.09.09	Do
Rømøgade	1942.09.09	Do
Saltholmsgade	1942.09.09	Do
Sejrøgade	1942.09.09	Do
Morsøgade	1943.06.08	Projekteret gade
Bjørnøgade	1948.18.05	Bebyggelse igangsættes
Drejøgade	1948.18.05	Do
Hjortøgade	1948.18.05	Do
Lyøgade	1948.18.05	Do
Strynøgade	1948.18.05	Do
Teglvangenget	1954.15.02	1927.23.05 navngivet Kalkbrænderivej. 1954 Teglvangenget
Estlandsgade	2002.07.11	Nyanlagt ved Told og Skat.

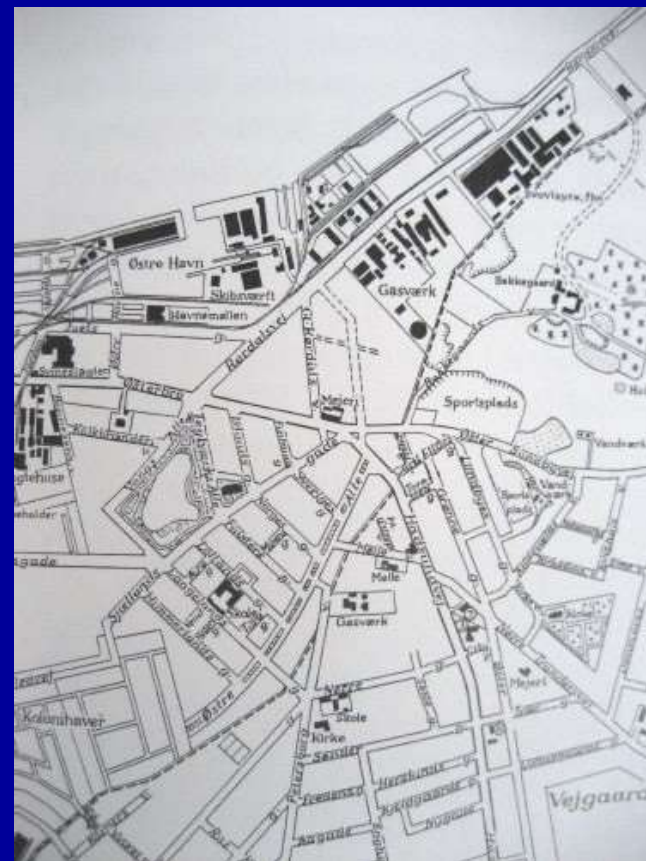

A/S Aalborg Skibsværft 1922-1927

- **Produktion:**
- 1923-1924 Tre fragtdampere til Vendila
- En bugserbåd og tre små færger.
- **Ejerskab:**
- Aalborg Kommune kautionerer og må siden overtage bygninger, maskiner. Grund beddinger og tørdok er allerede kommunale
- **Arbejdere** – falder fra 600 til 200

Motorfærgen "Fanø" maj 1926



A/S Aalborg Maskin- og Skibsbyggeri 1927-1937

- **Ejerskab** Aalborg Kommune.
Produktionsmidler og aktiemajoritet
- **Produktion**: 4 dieselfragtskibe, samt landbygningsarbejder
- Fra 1935 stiger produktionen på andre værfter, men falder i Aalborg.
- **Arbejdere**: 100-250

A/S Aalborg Maskin- og Skibsbyggeri 1927-1937



**Bygning 38, (1929) "Holger Struckmann",
957 brt., 800 hk,
Transport af løs cement**



Limfjordsbroen 1930-1933



Aalborgtårnet 1933

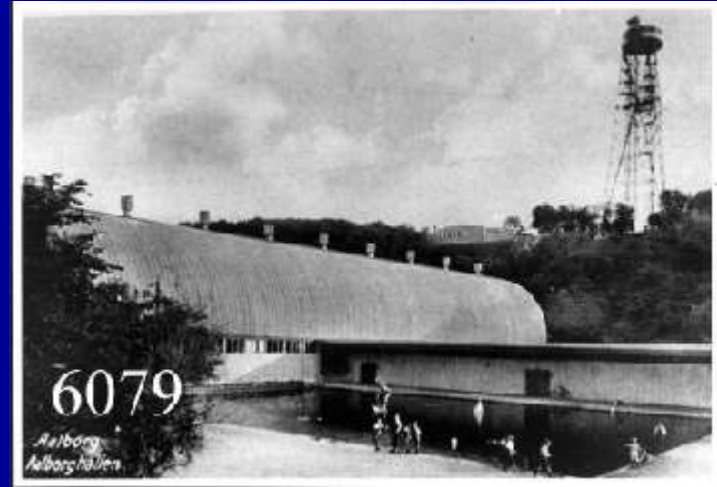

Nyt spir på Budolfi april 1934 (1777)



Kranen "Giraffen"

A/S Aalborg Værft 1937-1987

1. april 1937 overtaget af Rederiet "Vesterhavet"
v. Bdr. Lauritzen

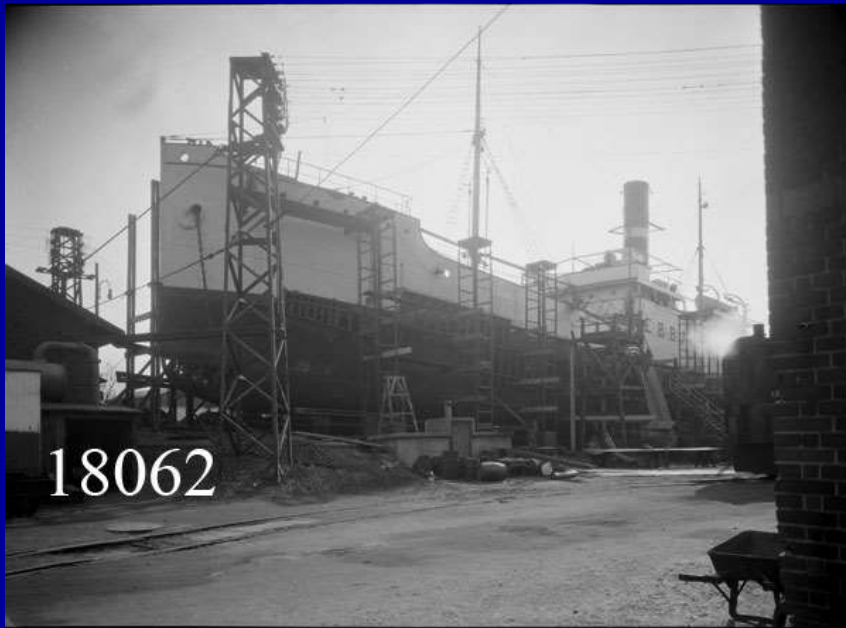

Knud og Ivar Lauritzen



KNUD LAURITZEN



IVAR LAURITZEN

1904 - 1978

1900 - 1974

Værftsarbejdere i Aalborg 1910-1985

Værftsarbejdere i Aalborg 1910-1985

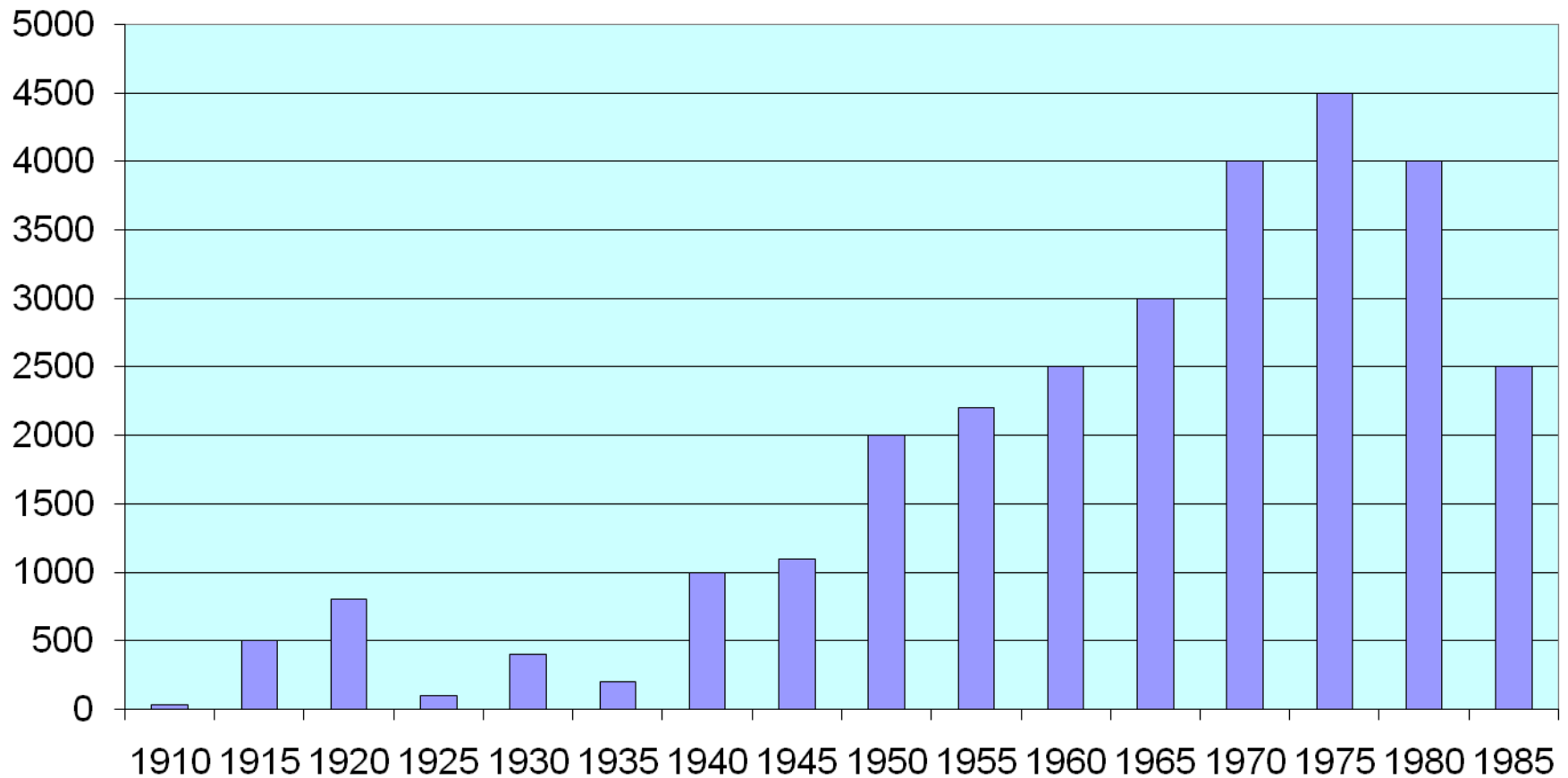

Den store grovsmedje på værftet 14. januar 1940





20859



17909

H.P.Prior i flydedok



7. Januar 1954, J.A.Kirkegaard

Aalborg Værft 1962



Ca. 1970



Fyraften





Administrations- Bygningen 1971

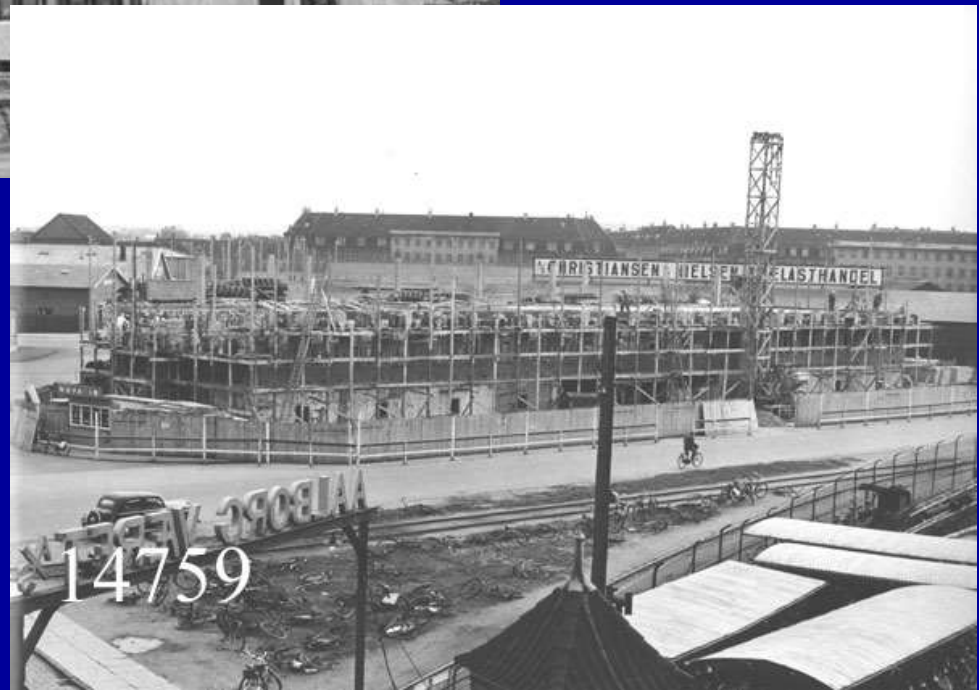

Værftets orkester øver 25.11.1973



Aalborg Værft 1972



Spar olie, 8. november 1973



KRAFT/OLIE

Vi skal nedsætte vort forbrug, men
Hvordan?

De 3 bedste antagne forslag
vil blive præmieret i forhold
til forslagens værdi.

NB: DER TRÆKES LOD OM 10 FLASKER SNAPS BLANDT
ALLE BRUGBARE FORSLAG
SE OPSLAG PÅ KLUBTAVLEN

Fricykler, 25. april 1972



FRICYKLER

MANDAG d.24 APRIL SÆTTES 20 STK. FRICYKLER I DRIFT

MÅ ANVENDES AF ALLE ANSATTE
MÅ IKKE LÅSES
MÅ MAX. MEDFØRE 30 KG. LAST
SKAL PARKERES UDEN AT GENERE DEN ØVRIGE TRAFIK
MÅ KUN TAGE 1 PERSON AD GANGEN
MÅ IKKE KOMME UDENFOR PORTVAGTERNE

SPAR TID OG ENERGI *Spring på* EN FRICYKEL

Kold arbejdsplads 6.2.1976



Bornholmstrafikken



**"Povl Anker"
Søsættes
15. April 1978**



Povl Anker i Ystad, 2006

Første kvindelige maskinarbejder 1979



**Bente Jacobsen, Nørresundby, første kvinde med læreplads som maskinarbejder
16. december 1979**

**”Olfert Fischer”
11. marts 1979**



”Peder Tordenskjold” og ”Niels Juel”

Aalborg Værft 1983



Tropical 1981 og Holiday 1985



"Tropical" ved søsætning 8. marts 1981. Nybygning nr. 300



"Holiday" 21. januar 1985

Sidste stålskib 19.12.1985



”Akademik Zavaritskij”

Aalborg Værft 25.11.1986



1988

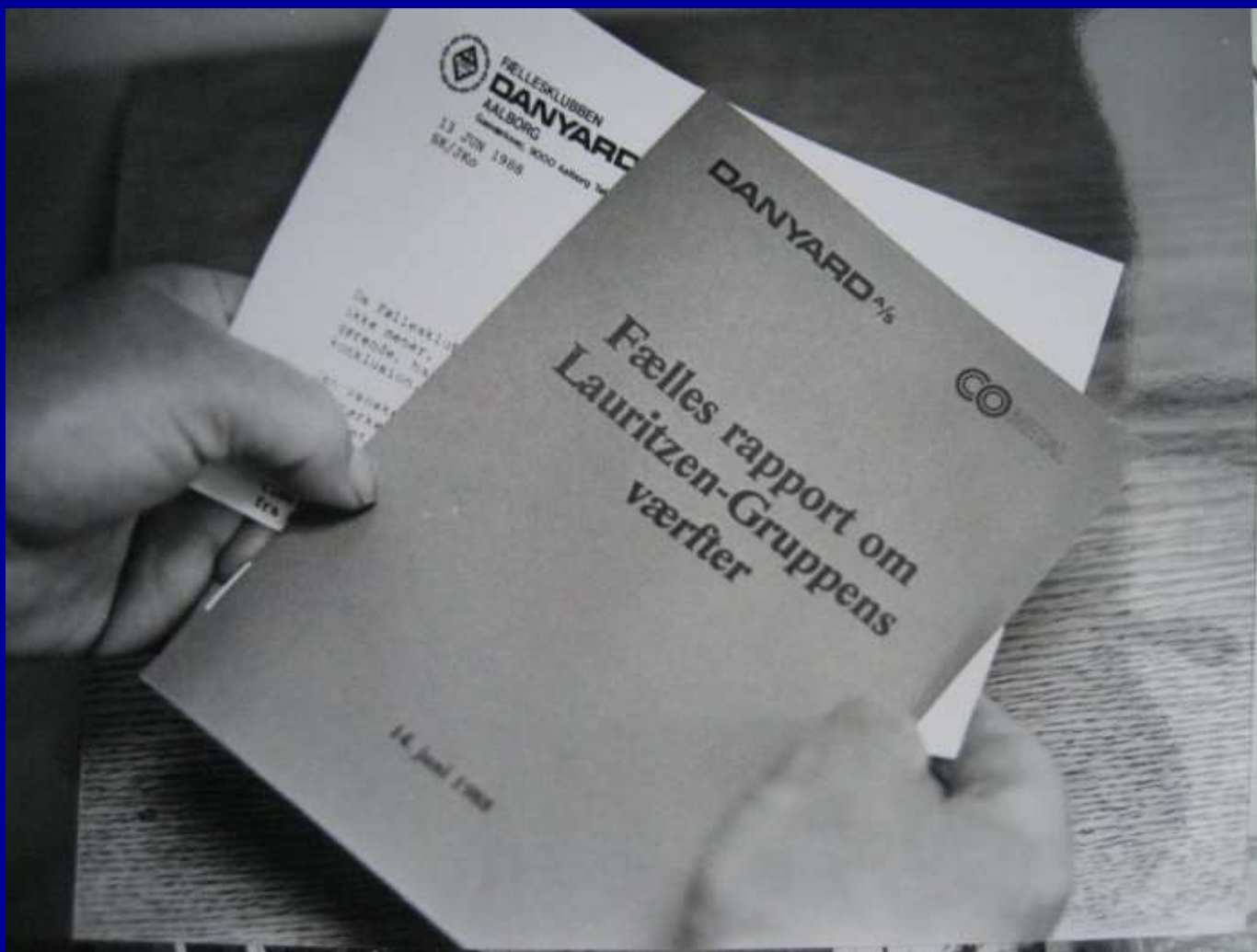

13. Juni 1988

Standard-Flex 1986-1996



Flyvefisken 1986



Søløven 1996

Mai og Mie Mols 1996



Værftsarbejdere i Aalborg 1910-1985

Værftsarbejdere i Aalborg 1910-1985

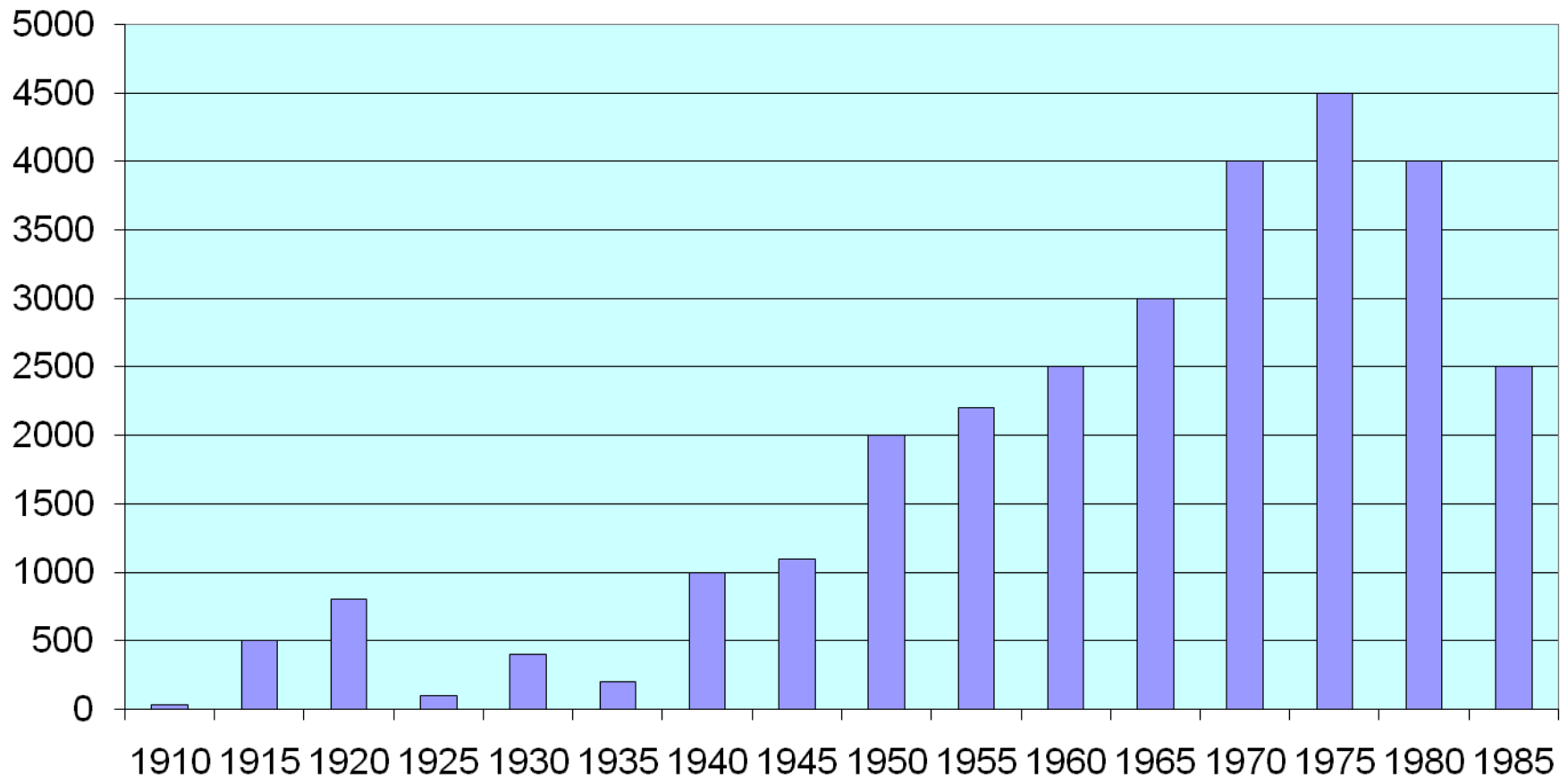

Lønudbetalinger i % af samlet industriløn i Aalborg

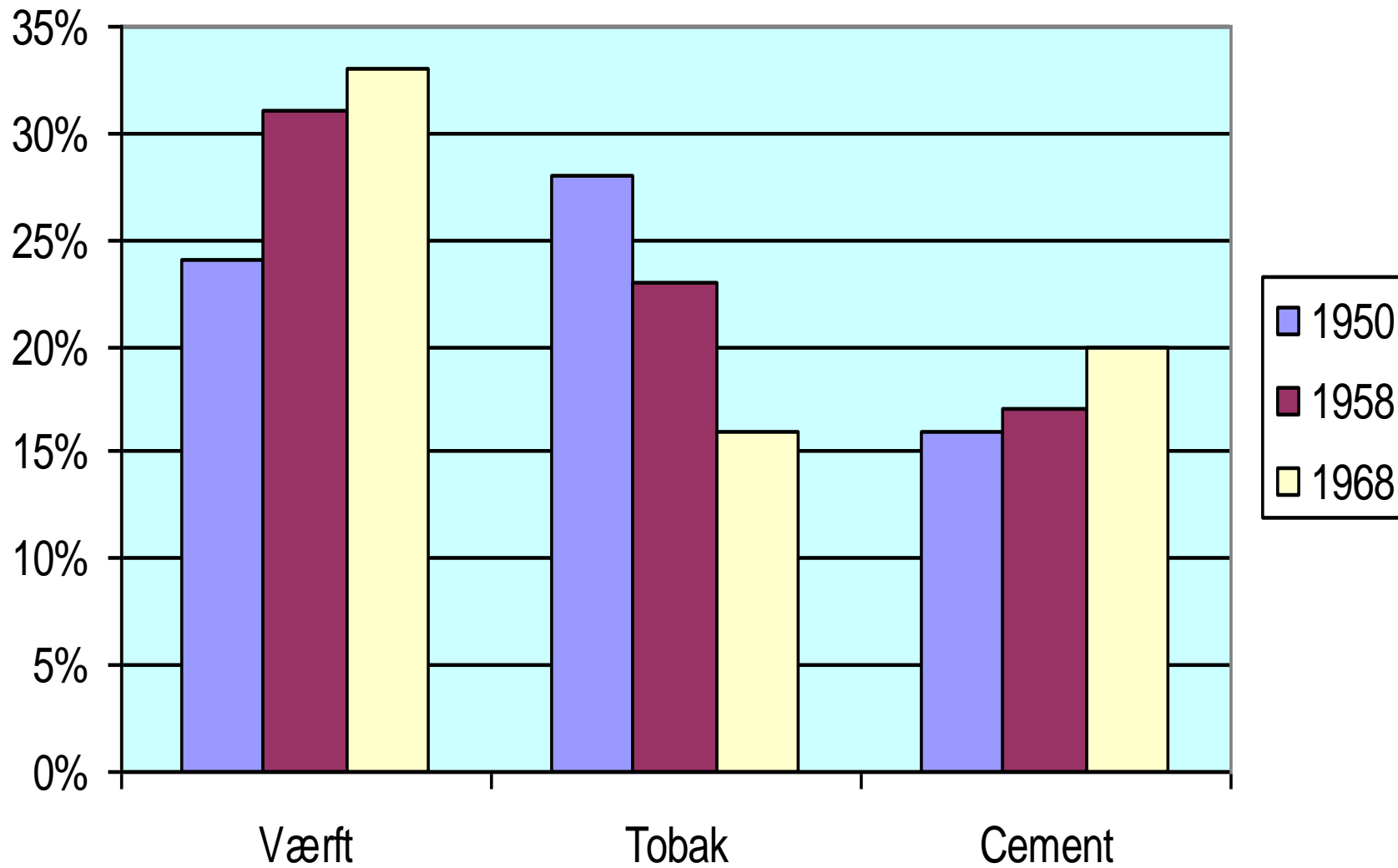

Beskæftigede i Aalborg fordelt på Industri, handel og service 1940-2000

