

Udvandringen fra Nordjylland og resten af Danmark 1850 -1914

Saltlandet og Sæby Bibliotek, Rådhuspladsen 1, Sæby
Mandag den 11. april 2016, klokken 19:00 -21:00

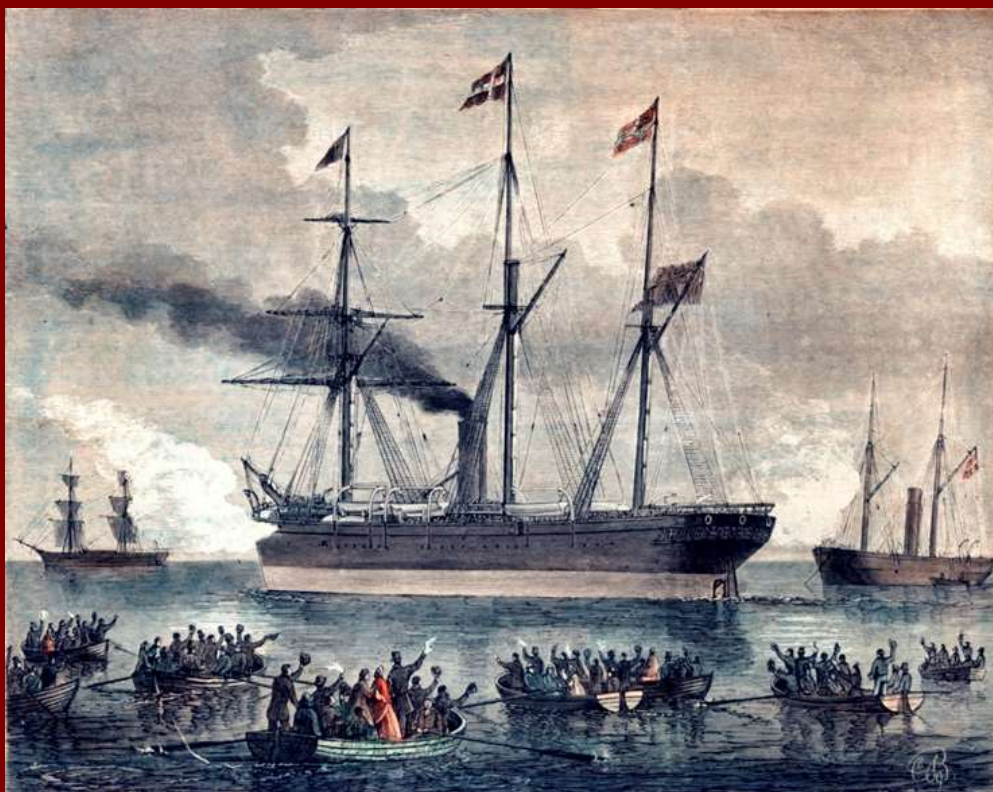

v. mag.art. Henning Bender

1989-2008 Leder af Det danske Udvandrerarkiv,
1974-2008 Stadsarkivar, Aalborg Stadsarkiv.

NU: Kirsebærhaven 3, Snogebæk, 3730 Nexø – hbender@mail.dk

<http://henningbender.dk>

Henning Bender

<http://henningbender.dk>

Velkomst

Foredrag

Bøger og artikler

Books in English

Links

CV

Kontakt





KOMMENDE FOREDRAG

Mandag 06.03.2017 Svensk indvandring til Danmark og Nordjylland
Slægt-Aalborg. Folkeuniversitetet 19-21

Tirsdag 15.11.2016 Udvand. fra Hillerød, N.sjælland og Danmark
Hillerød lokalhist. for. kl. 19-21

Torsdag 03.11.2016 Udvandringen fra Danmark og Tjele Kommune
Lokalhistorisk Forening for Tjele, Ørum, 19-21

Torsdag 03.11.2016 Udvandringen fra Danmark og Østvendssyssel
Østvendssyssels Højskolekreds, Hjallerup, 10-12

Lørdag 03.09.2016 Snogebæk fra fiskerleje til turistby
BHS. Generalforsamling, Folkets hus, Snogebæk

Onsdag 08.06.2016 Rejsen til Amerika med Thingvalla og DFDS
Oslobåden, København 12-13

Mandag 11.04.2016 Udvandringen fra Nordjylland og Danmark
Saltlandet hist. for., Sæby Bibliotek kl. 19-21

Torsdag 07.04.2016 Rejsen til Amerika, Brandbjerg Højskole,
Jelling kl. 15-17

Tirsdag 05.04.2016 Udvandringen fra Bornholm og Danmark
Kontakthuset Gregersgade, Aakirkeby kl. 19-21

Lørdag 02.04.2016 Svensk indvandring til DK og svensk udvandring
via DK til USA 1850-1914 Ystad Forum 9½-10½,
Skånes Genealogiska Förbund



AFHOLDTE FOREDRAG

17.03.2016 Udvandringen fra Danmark og Vang Vang Borgerforening

03.03.2016 Udvandringen fra Bornholm og Danmark, Præstegårdsladen

15.02.2016 Den svenske indvandring til Bornholm Baptistkirken, Rønne

09.02.2016 Den store udvandring fra Bornholm HK seniorer, Rønne

25.01.2016 De danske Amerikabåde, Rønne Rotary

10.01.2016 Den oversøiske udvandring fra Norden, Korsør, Norden

12.11.2015 Svensk indvandring til Bornholm Gudhjem Museum

03.11.2015 Oversøisk udvandring fra Vendsyssel Frederikshavn

02.11.2015 Udvandringen fra Nordjylland, Slægt-Aalborg

17.09.2015 Den oversøiske udvandring fra Sydsjælland, DIS-Næstved

08.09.2015 Oversøisk udvandring fra Himmerland, Rebildcentret,

08.06.2015 Svensk indvandring del 2, Øens TV, Bornholm

03.06.2015 Svensk indvandring del 1, Øens TV, Bornholm

28.05.2015 Lassefar og alle de andre indvandrere, Nexø Mindestuer

20.04.2015 Udvandringen fra Danmark 1850-1914 Baptistkirken, Rønne



Henning Bender

Velkomst

Foredrag

Bøger og artikler

Books in English

Links

CV

Kontakt

Bornholmerne udvandrede



BORNHOLMSKE SAMLINGER

AALBORG RD^{NTH}

AALBORG
DANISH CEMETERY

FIRE BRIGADE

Samlet Bibliografi

2015-1970

Overall Bibliography 2015-1970

2015- 2010

[\(86\) *Utomeuropeisk utvandring från de skånska landsdelarna via Köpenhamn åren 1852-1873. Del 1*](#) ALE; Historisk tidskrift för Skåne, Halland och Blekinge 2015 nr. 4, sid. 1-20 (Lund 2015) ISSN 0345-0708

[\(85\) *Den oversøiske udvandring fra Vendsyssel 1838-1868*](#)
Vendsyssel Årbog 2015, s. 63-78 ISBN 87-993440-7-6 ISSN 0085-7645

[\(84\) *Udvandringen fra Ringsted Kommune til USA 1848-1914*](#),
Ringstedbogen 2014 s 149-160, ISBN 978 87 89237 18 3

[\(83\) *Danmark bliver Danmark. Krig, Damp og Genier i 1800-tallet 1868 Udvandringen*](#), Aarhus Universitet 2014 ISBN 978 87 7124 307 9

(82) [*Svensk indvandring til Bornholm 1850-1920*](#) Bornholmske Samlinger 2013, s.10-55, ISBN 978-87-87042-33-8 ISSN 0084-7976

[\(81\) *Den oversøiske udvandring fra Nordjylland 1850-1879. Til Guds eget land*](#),
Historisk Samfund for Himmerland og Kjær Herred 2013, p. 51-84, ISSN 0107-030

[\(80\) *Heinrich Tönnies Samlingen i Aalborg. Fotografiet som markedet*](#)
vil have det. Historisk Samfund for Himmerland og Kjær Herred 2010, s.

Dansk oversøisk udvandring
fra byer, amter og landsdele

Dansk Udvandring til USA,
Canada, New Zealand

Svensk indvandring til
Danmark

Det danske Udvandrerkiv

Emigrationsdatabase

Fotohistorie - Heinrich Tönnies

Industri- og Aalborgshistorie

Arkivistik og arkiver

Svensk indvandring til Bornholm

Andersen, Henriksen, Karlson, Larsen, Ohlsson, Petersen,
Sundell og Tjør - og alle de andre



Det danske Udvandrerarkiv

Arkivstræde 1,
boks 1353,
9100 Aalborg
emiarch@emiarch.dk

Telefon, 9931 4220;

Åbningstider

mandag-onsdag 10-16,

torsdag 10-17,

fredag 10-15



1931-1956 Sv. Waendelin
1957-1964 Tyge Lassen
1964-1976 Holger Bladt
1976-1983 Inger Bladt
1984-1988 Helle Otte
1989-2008 Henning Bender
2008- Jens Topholm

www.udvandrerarkivet.dk



Max
Henius
1859-
1935



Sæby

Sæby x

Listevisning

Vis på kort



Udvandrerrarkivet



Udvandrerprotokollen

Tidslinje:

1800

1800

2016

2016



Start søgning

Udvandrerens fulde navn	Stilling	Fødested og Sidste Opholdssted (Hvis det er forskelligt fra Fødested)	Alder	Bestemmelsessted	Kontraktens		Anmærkning
					Nr. og Litra	Forevisningsdato	
Lambert Aabel	Ingeniør	Sæby, Tyskland	24	N.Y.	1396	02-10-1901	USA
Johan Frederik Bønsø	Saddelmager	Viborg, Sæby	26	Juab, Utah	1810	02-07-1902	USA
Niels Christian Olaf P. Jacobsen	Tømrer	Sæby, U S A.	20	Aldan, Minn.	94	10-02-1902	USA
Oscar Valdemar Knobelauch	Farmer	Sæby, Asaa	34	Helena, Mont.	953	23-04-1902	USA
Ragian Dagmar Visetoria Krügen	Frøken	Sæby, Kbhvn.	17	N.Y.	289	11-02-1903	USA
Petra Landers	Hustru	Sæby	30	N.Y.	299	11-02-1903	USA
Chr. Mejner Nielsen	Tømrer	Lønborg, Sæby	22	Racine	648	11-03-1903	USA
Chr. Ludvig OLsen	Landarbejder	RY, Sæby	24	N.Y.	2177	03-06-1903	USA
Otto Marinus Rasmussen	Landarbejder	Sæby, Holstebro	15	Ebba	352	11-02-1903	USA
Anders Martinus Strusholm	Terrakottaarbejder	Sæby, U.S.A.	43	N.Y.	1828	02-07-1902	USA



S/S Island



S/S Hekla (2)



S/S Oscar II



S/S Hellig Olav

USA FØR 1845



Første Amerikaskib 1838-1840

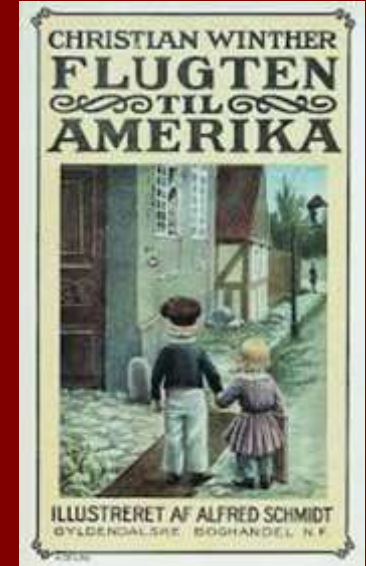
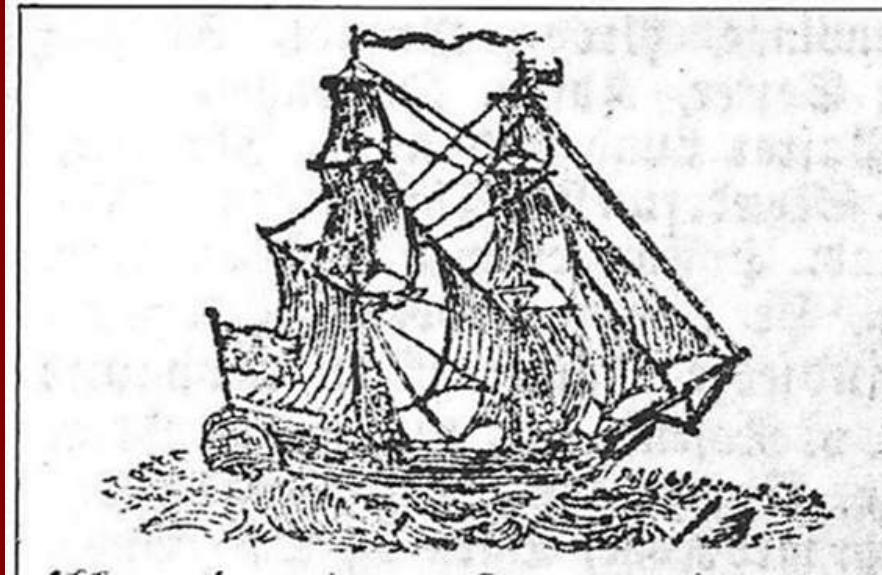

17. 10 1838 fra Aarhus;
31.10 1838 Frederikshavn
3-6. 11 Flekkerø, Norge
13. 11. Dover
24. 11 storm i Biscayen
26. 11. Plyndres af Carlister
13. 12 Fransk lods om bord
15.12 Ankommer til Bayonne
30.01 1839 Turen opgives



Valdemar Møller, 1810-1874,
forfatter, boghandler, telegrafist

Turen fortsættes:
7.4.1839 Fra Bordeaux
15.05. På grund Key West
9.06. New Orleans
19.6.1839 Saint Louis
Sommeren 1840:
Frederikshavn

Øvrige deltagere:

Johan Hessellund, Aarhus: 1812-1887
Frantz Færch, Nibe 1809-1840
Frederik Fjelstrup, Sinding 1819-1857
(Første Sherif i Texas der blev dræbt
i skudduel)

Sejlbare floder, kanaler og søer 1850



FT1850 – 1.893
 FT1860 - 9.173
 FT1870 - 30.450
 danskfødte i
 USA

1850'erne
 danske
 guldgravere til
 Californien
 og mormoner
 til Utah.

Oregon Trail
 Mormon Trail
 California Trail

California
 1850: 91
 1853: 301
 1860: 1.257

Mormon-udvandring 1852-1914



Kirkerådets hus – mødet 6. oktober 1849

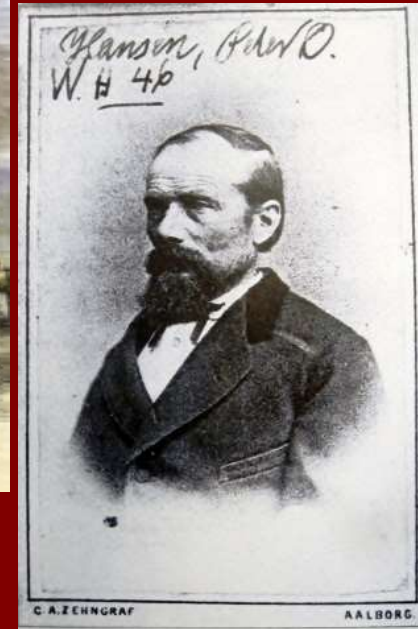

John F. Forsgren,
f. Gävle 1816, d. Utah 1890
Leder af første mormonkompagni
fra Danmark , 1852-1853



Peter Olsen Hansen,
f. Kbhvn 1818 d. Utah 1895
Første ikke-engelske udgave
af Mormons bog (Kbhv. 1851)

Oversøisk Udvandring		Heraf Mormoner	%	Nordjyske Mormoner	Af alle Mormoner
1851-1860	3.700	3.008	81 %	529	18 %
1861-1870	19.210	7.445	39 %	1.579	21 %
1871-1880	39.166	4.248	11 %	1.406	33 %
1851-1880	62.076	14.701	24 %	3.514	24 %

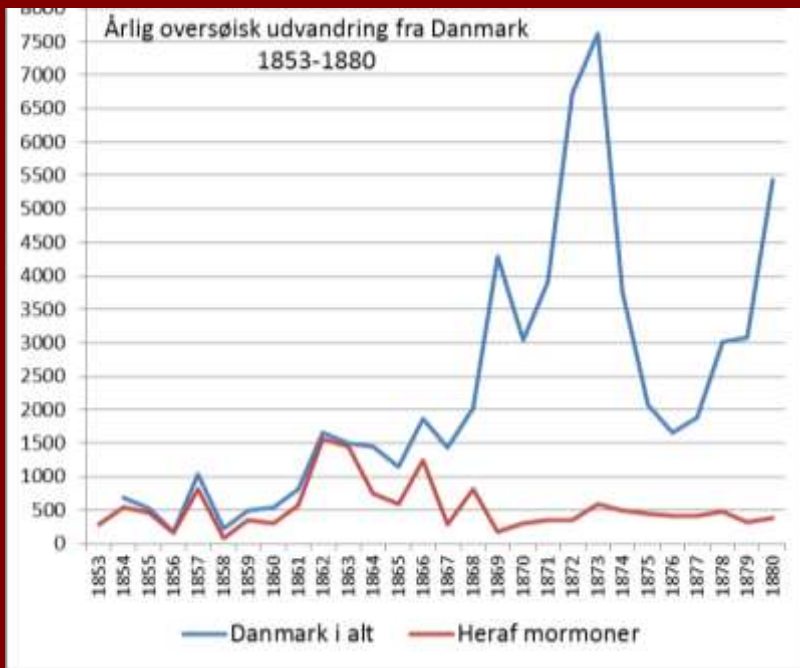

1852-1867 var Vendsyssel eget missionsområde, herefter under Aalborg.

1852-1860: Vendsyssel 390 Aalborg 139
 1861-1867 : Vendsyssel 764 Aalborg 652

Vendsyssel, mormonudvandrere

- 1853: 63
- 1854: 64
- 1855: 95
- 1856: 8
- 1857: 70
- 1858: 0
- 1859: 34
- 1860: 56
- 1861: 58
- 1862: 82
- 1863: 134
- 1864: 140
- 1865: 40
- 1866: 122
- 1867: 188



I ALT 1276

2. Store Mormonkompagni 1853-1854

26.12	1853 afgang København "Eideren" ..	384
09. 01	1854 ankomst Liverpool (via Kiel, Glückstadt, Hull)	
28. 01	1854 afgang fra Liverpool, "Benjamin Adams")	345
22. 03	1854 ankomst New Orleans	337
25.03	1854 Fra New Orleans på "Ben Campbell"	
10.04	1854 ankomst Kansas City	313
15.06	1854 afgang Westport, Kansas City, Missouri	273
18.08	1854 Passerer fort Laramie, Wyoming.....	260
06.10	1854 ankomst Salt Lake City.....	253
24.10.	1854 ankomst Ephraim, Sanpete County.....	242

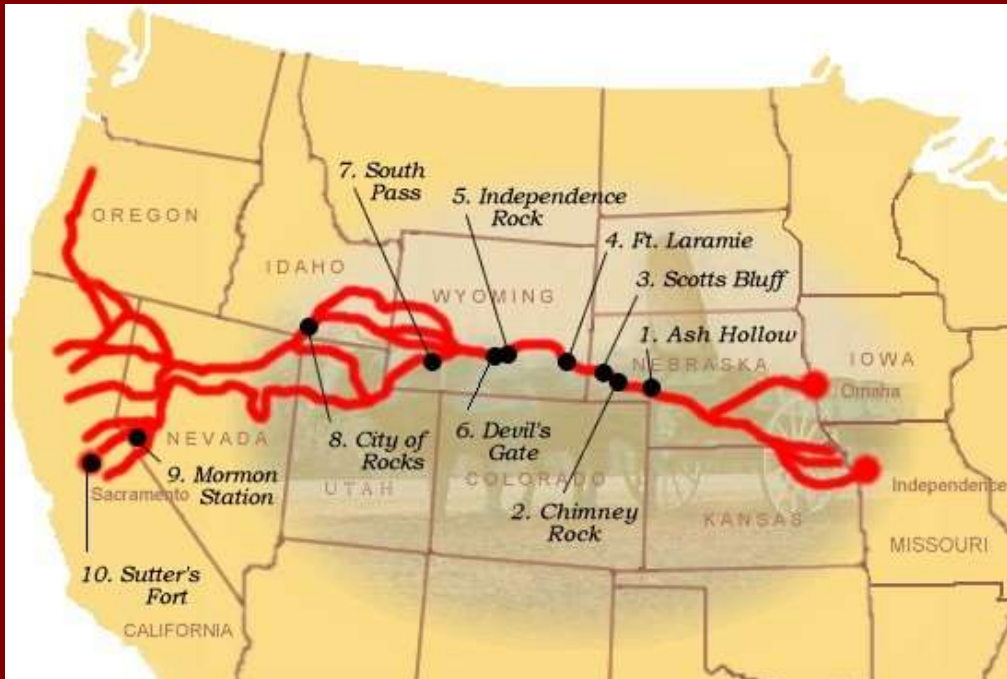

Fort Laramie 17.-19. august 1854

Starten på 36 års folkedrab! Grattan (1854), Little Big Horn (1876), Wounded Knee (1890)



Fort Laramie set fra syd, tegnet af General W.S.Ketchum i juli 1854

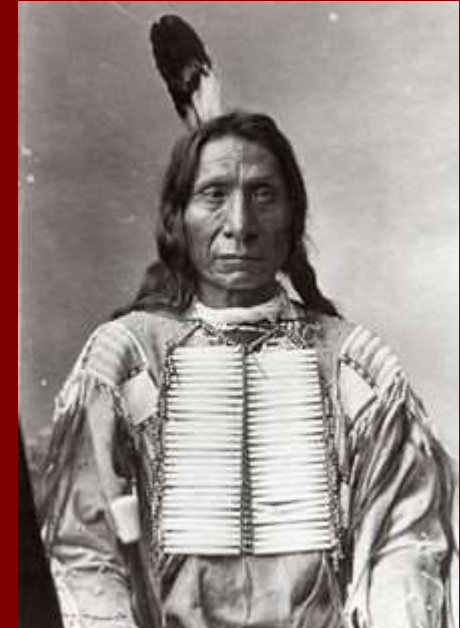

Red Cloud 1822-1909



Hans Peter Jensen
1815-1883



Mormon-Kompagni i Wyoming Ca. 1860

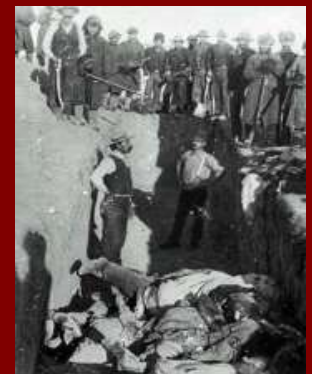

Wounded Knee 1890

Hjuldampere "Cimbria"

136 tons bygget 1852, forlist 1858

Første udvandrerdampskib fra Frederikshavn 26/11- 1854
med 463 passagerere (304 fra Kbhvn., 159 Frederikshavn)

3. store mormonkompagni
1854-1855

NORDSØEN

24.11. fra København
26.11. fra Frederikshavn
27.11- 7.12 1856 Mandal
9.12 -20.12 Frederikshavn
22.12-23.12 Frederikshavn
25.12 til Hull

HVOR MANGE

32.000 mormoner
17.000 danske
10.000 svenske
5.000 norske

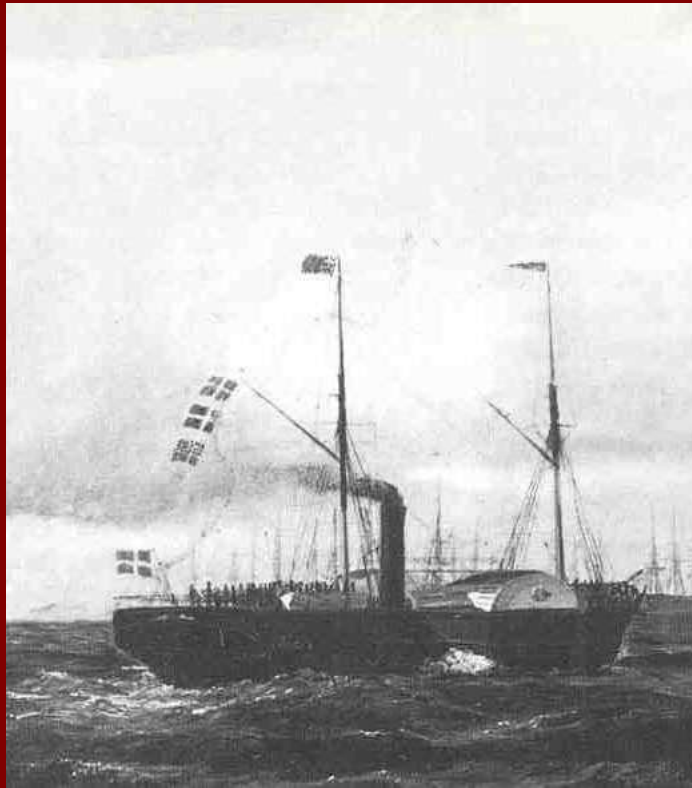

ATLANTEN OG PRÆRIEN

7.01.1856 fra Liverpool
17 døde på Atlanten
23.02.1856 New Orleans
42 døde på Mississippi
13.06.1856 fra Omaha
105 forbliver i Iowa
07.09 Ankomst Salt Lake

HVILKEN VEJ

Indtil 1855 via
New Orleans,
Omaha, Salt Lake
Efter 1855 via New York
Salt Lake,
Fra 1868 med tog

Hvor mange mormoner udvandrede fra Sæby?

(1852)1866-1872: 13 navngivne

Tidligst Caroline Jensen 1847-1923, Liverpool-New York med "Kenilworth" 25/5-16/7 1866
Med tog og vogne 1866 i folketællingerne fra Utah i folketællingerne 1870, 1880, 1900, 1910 og 1920

1872-1884: 50 navngivne

<http://mormonmigration.lib.byu.edu/>

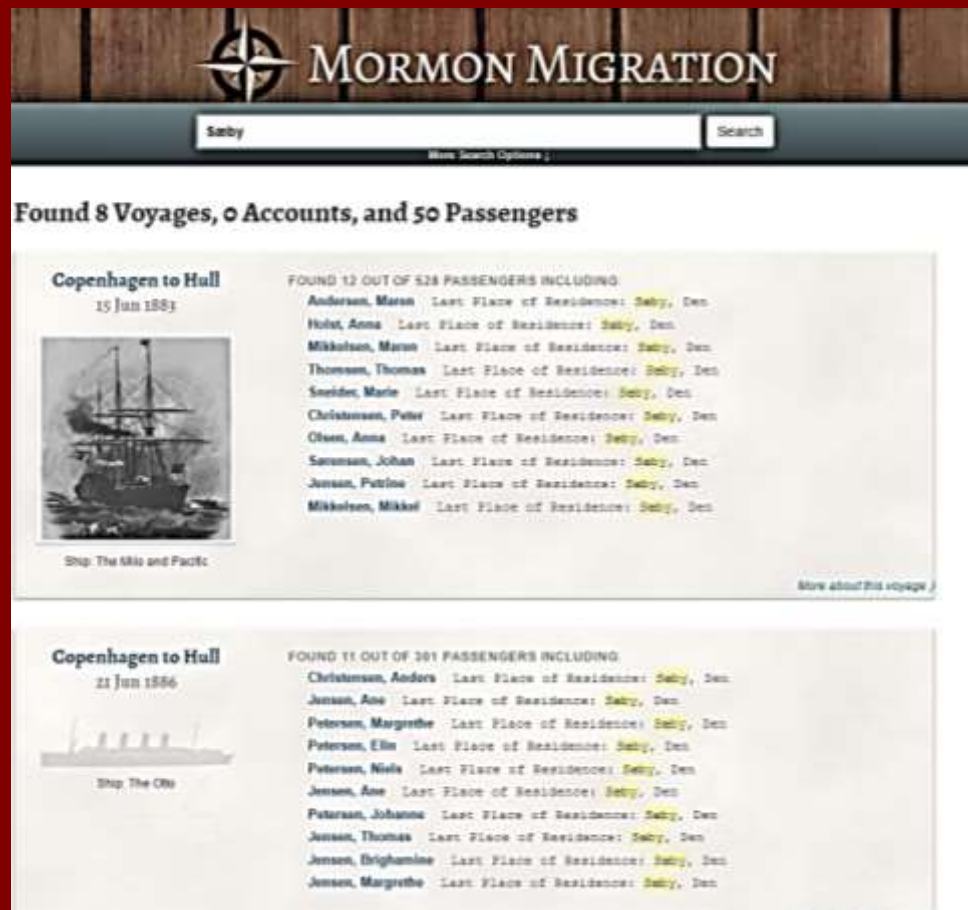

The screenshot shows the Mormon Migration website interface. At the top, there is a search bar with "Sæby" entered and a "Search" button. Below the search bar, the text "Found 8 Voyages, 0 Accounts, and 50 Passengers" is displayed. The first result is for the voyage "Copenhagen to Hull" on 15 Jun 1851, featuring an image of the ship "The Nile and Pacific". The text indicates that 12 out of 528 passengers are included in the search results, listing names such as Andersen, Maren; Holst, Anna; Mikkelsen, Maren; Thomassen, Thomas; Sneider, Marie; Christensen, Peter; Olsen, Anna; Sørensen, Johan; Jensen, Petrine; and Mikkelsen, Mikkel. The second result is for the voyage "Copenhagen to Hull" on 21 Jun 1866, featuring an image of the ship "The Oni". The text indicates that 11 out of 361 passengers are included in the search results, listing names such as Christensen, Anders; Jensen, Ane; Petersen, Margrethe; Petersen, Ellis; Petersen, Niels; Jensen, Ane; Petersen, Johannes; Jensen, Thomas; Jensen, Brighamlee; and Jensen, Margrethe.

MORMON MIGRATION

Sæby

More Search Options ↓

Found 8 Voyages, 0 Accounts, and 50 Passengers

Copenhagen to Hull
15 Jun 1851



Ship: The Nile and Pacific

FOUND 12 OUT OF 528 PASSENGERS INCLUDING:

- Andersen, Maren Last Place of Residence: Sæby, Den.
- Holst, Anna Last Place of Residence: Sæby, Den.
- Mikkelsen, Maren Last Place of Residence: Sæby, Den.
- Thomassen, Thomas Last Place of Residence: Sæby, Den.
- Sneider, Marie Last Place of Residence: Sæby, Den.
- Christensen, Peter Last Place of Residence: Sæby, Den.
- Olsen, Anna Last Place of Residence: Sæby, Den.
- Sørensen, Johan Last Place of Residence: Sæby, Den.
- Jensen, Petrine Last Place of Residence: Sæby, Den.
- Mikkelsen, Mikkel Last Place of Residence: Sæby, Den.

More about this voyage ↓

Copenhagen to Hull
21 Jun 1866



Ship: The Oni

FOUND 11 OUT OF 361 PASSENGERS INCLUDING:

- Christensen, Anders Last Place of Residence: Sæby, Den.
- Jensen, Ane Last Place of Residence: Sæby, Den.
- Petersen, Margrethe Last Place of Residence: Sæby, Den.
- Petersen, Ellis Last Place of Residence: Sæby, Den.
- Petersen, Niels Last Place of Residence: Sæby, Den.
- Jensen, Ane Last Place of Residence: Sæby, Den.
- Petersen, Johannes Last Place of Residence: Sæby, Den.
- Jensen, Thomas Last Place of Residence: Sæby, Den.
- Jensen, Brighamlee Last Place of Residence: Sæby, Den.
- Jensen, Margrethe Last Place of Residence: Sæby, Den.

578 nordjyske mormon-udvandrere før afrejse www.aalborgstadsarkiv.dk



Lars Pedersen og
kone, Biersted Enge,
7. Juni 1884

Aalborg StadsArkiv

Forside
Brug Stadsarkivet
Samlingen
Borger
Forvaltning

Søg i Samlingen
Fritekst
Mormon

Periode

Materialetype (alle, ingen)

- Arkivfonds
- dig.arkivalier
- Billeder
- Kort & Tegn.
- Film
- Lyd
- Skrifter
- Udclip
- Kun digitaliseret materiale

Sortering
 Tid Materialetype

Start Søgning Mine Arkivalier

528 arkivalier fundet
Viser alle

- 0 Arkivfonds
- 0 Digitale arkivalier
- 528 Billeder
- 0 Film
- 0 Kort & Tegninger
- 0 Lydbånd
- 0 Skrifter
- 0 Udclip

<< < 1 2

Billede (B11347) 1
Mormoner, gruppe b...

Billede (B11740) 1
En gruppe på 35 mor...

Billede (B11741) 1
En gruppe på 35 mor...

578 mormonportrætter
hos Heinrich Tönnies



Søskende Poulsen,
Aalborg 17. juli 1888

Fotograf Heinrich Tønnies, Aalborg Mormoner

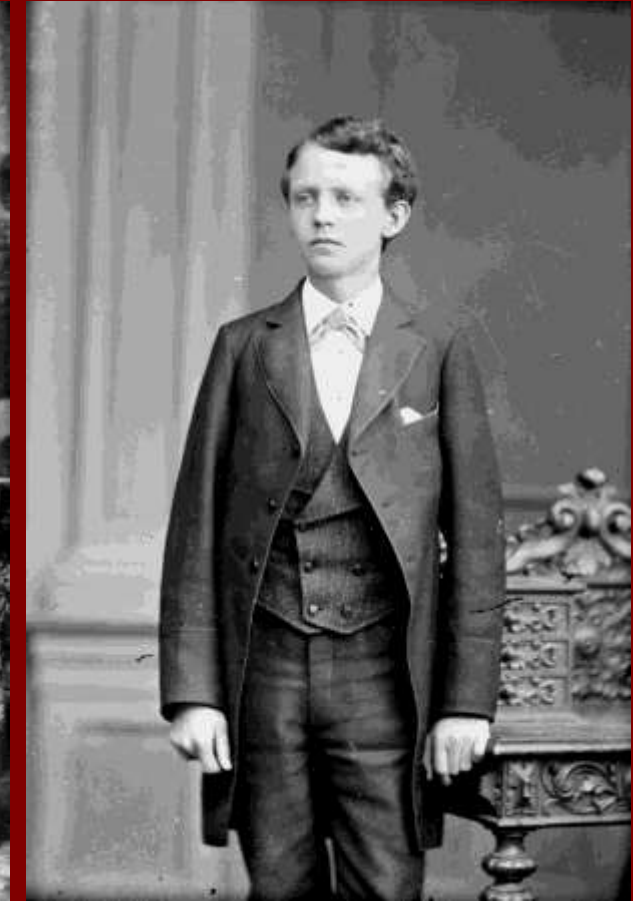

Else Marie Jensen
f. 12.12.1866, Tømmerby
Foto 11.03. 1883
Udvandret 06.04. 1883

Karen Marie Jensen
f. 01.03.1826 Sejerslev, Mors
Foto 07.10.1884
Udvandret 15.10.1884

Anton Nielsen
f. 26.04.1862 Kollerup
Foto 26.04.1881
Udvandret 28.08.1882

Baptistudvandring fra Nordjylland 1864-1900

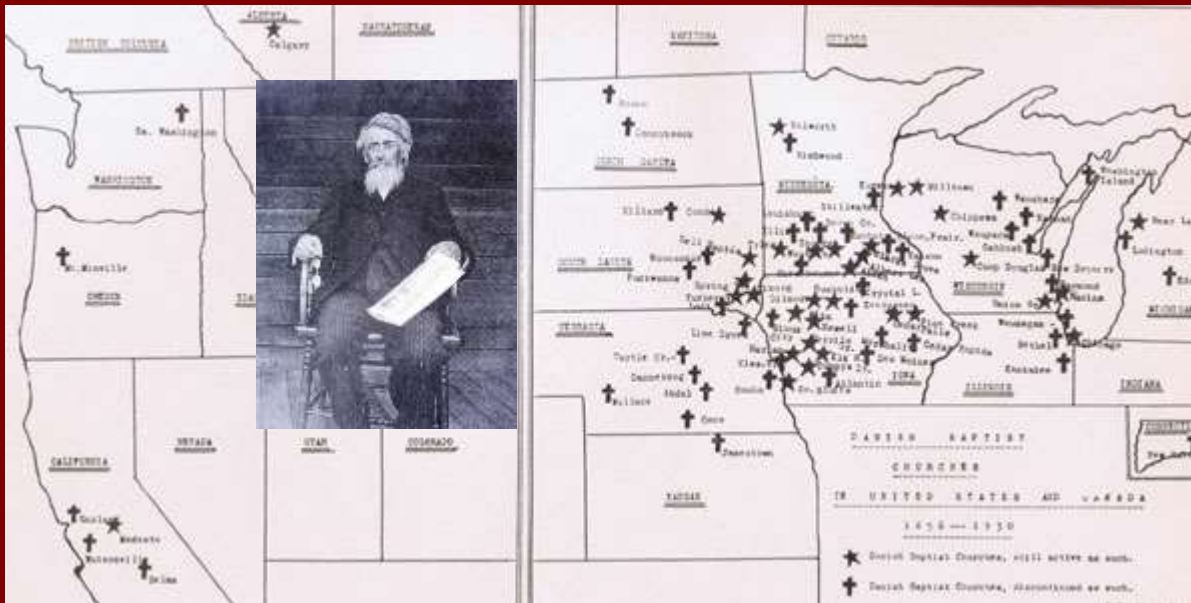

Menighed	Udvan drede
Jetsmark	161
Aalborg	144
Frederikshavn	122
Hals	68
Løgstør	43
Vraa	31



Peter Hansen Dam
1826-1922
Baptistpræst, missionær
Og skolelærer (Vaarst)
1851-1861
Soldat USA 1862-1863
Præst USA 1864-1922

Persons of Danish Ancestry
(Per 1,000 Population)

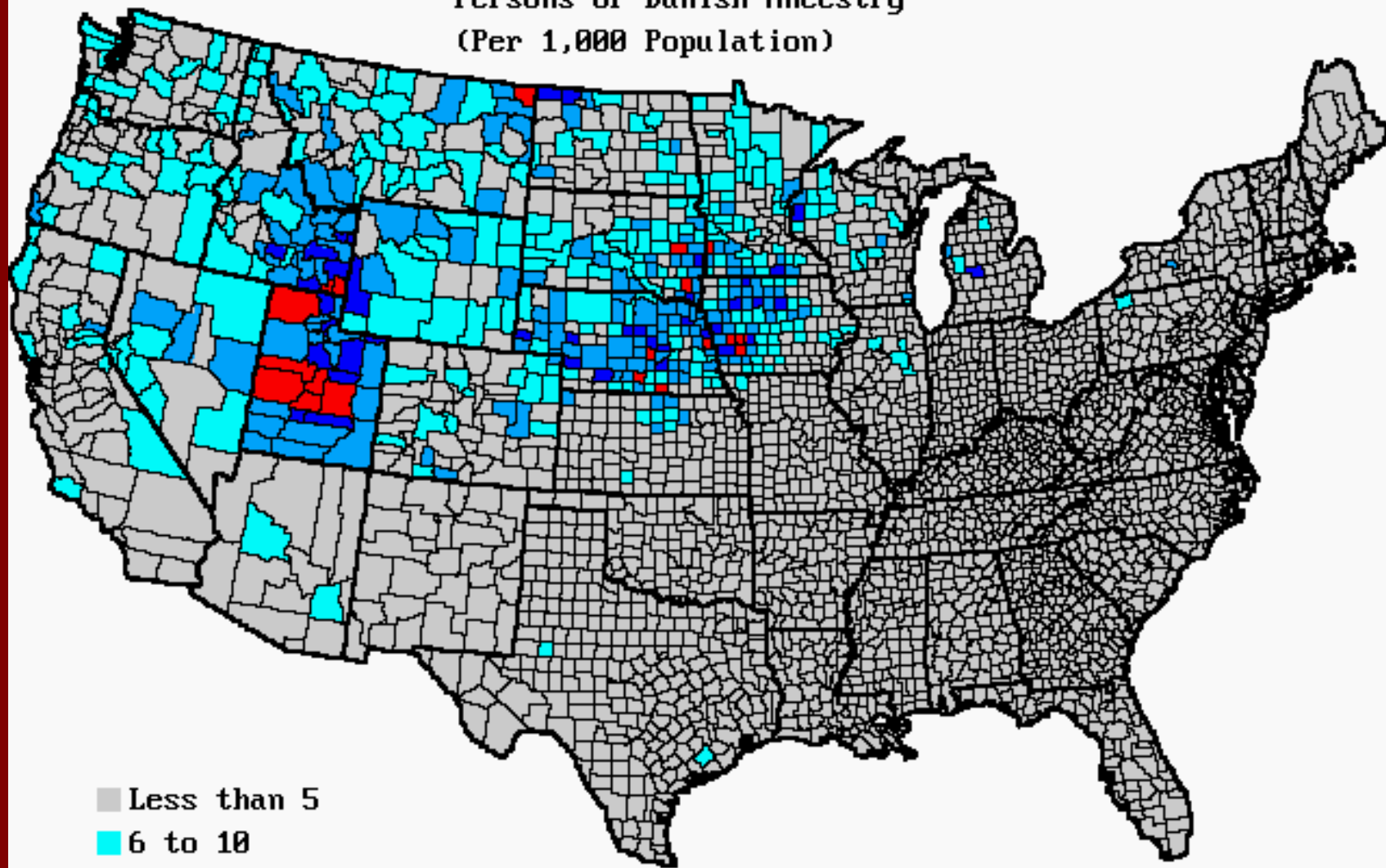

- Less than 5
- 6 to 10
- 11 to 25
- 26 to 50
- 51 to 254

Data from 1990 Census

UDVANDRING TIL USA 1820-1931 FRA EUROPA

1.	Tyskland	5.918.294
2.	Italien	4.664.594
3.	Irland	4.586.246
4.	Storbritanien	4.234.832
5.	Østrig-Ungarn	4.133.976
6.	Rusland	3.342.326
7.	Sverige	1.214.786
8.	Norge	801.395
9.	Frankrig	584.205
10.	Grækenland	423.252
11.	Polen	401.333
12.	Danmark	333.021
13.	Schweiz	291.032
14.	Portugal	253.257
15.	Holland	247.752
16.	Spanien	167.341
17.	Rumænien	154.007
18.	Europæisk Tyrkiet	155.195
19.	Belgien	153.939
20.	Bulgarien	65.118
21.	Jugoslavien (Serbien, Kroatien og Slovenien)	51.811
22.	Albanien	1.885
23.	Luxembourg	759
EUROPA I ALT	33.338.255	
RESTEN AF VERDEN	5.520.896	

I forhold til befolkning

1	Irland
2	Norge
3	Sverige
4	Danmark
5	Grækenland
6	Italien
7	England
8	Tyskland
9	Østrig-Ungarn
10	Schweiz
11	Holland
12	Portugal
13	Rusland
14	Rumænien
15	Belgien

C. D. Jones, Collector, 30 Cedar St., N. Y.

Minnesota
 from No. 620

District of New York—Port of New York.

I, *James Price*, Master of the *S. Minnesota*, do solemnly, sincerely and truly
 that the following List or Manifest, subscribed by me, and now delivered by me to the Collector of the Customs of the Collection District of New York, is a full and
 list of all the passengers taken on board of the said *S. Minnesota* at *Spore & L. Fran*
 said *S. Minnesota* has now arrived; and that on said list is truly designated the age, the sex, and the occupation of each of said passengers
 of the vessel occupied by each during the passage, the country to which each belongs, and also the country of which it is intended by each to become an inhabitant;
 said List or Manifest truly sets forth the number of said passengers who have died on said voyage, and the names and ages of those who died.

Sworn to, this

18

Before me,

James Price
 Continued List or Manifest

OF ALL THE PASSENGERS taken on board the
 is Master, from *Spore*

S. Minnesota
 Maithen 1907

Maithen

1907

tons.

NAME.	Age.		SEX.	OCCUPATION.	The country to which they severally belong.	The country to which they intend to become inhabitants.	Died on the voyage.
	Years.	Months.					
1 Maren Christensen	11		F	Child	Germany	United States	
2 Piels	10		M	-			
3 Christian	10		F	-			
4. Ane	9		F	-			
5. Boren	6		M	-			
6 Johannes	Infant		F	Infant			
7 Nord	Infant		M	-			
8 Maren Nielsen	38		-	Lab			
9 Maren Christean	22		-	-			
630 Margarethe Jensen	27		F	Spin			
1 Jens. Ny. Olsen	33		M	Lab			
2 Jens. P. Jensen	38		-	-			
3 Cath. Thomsen	11		F	Child	Germany		
4 Jens Jensen	10		M	-			
5 Martins	9		-	-			
6 Andrea Nielsen	34		-	Lab			
	25		F	Lab			

Maren Nielsen, Enke, Kragelund, Aalborg Amt, 59
 New York, 5270, C, 8.07.1869, k, f, aa, -16971N0412, UP199,
Maren Christensen, Datter, Kraglund, Aalborg Amt, 22,
 New York, 5270, C, 8.07.1869, k, f, aa, -16971C0410, UP199,
Margrethe Jensen, Datter, Kraglund, Aalborg Amt, 27
 New York, 5270, C, 8.07.1869, k, f, aa, 16971J1007, UP199,-

SS OTTAWA forlader Københavns havn for New York som det første udvandrerdampskib

154 Betalende:

Fra København

97 danske

15 svenske

Fra Göteborg

22 svenske

Fra Oslo:

20 nordmænd

På "kridt":

227 nordmænd

Kalkuleret med

700 betalende

passagerer

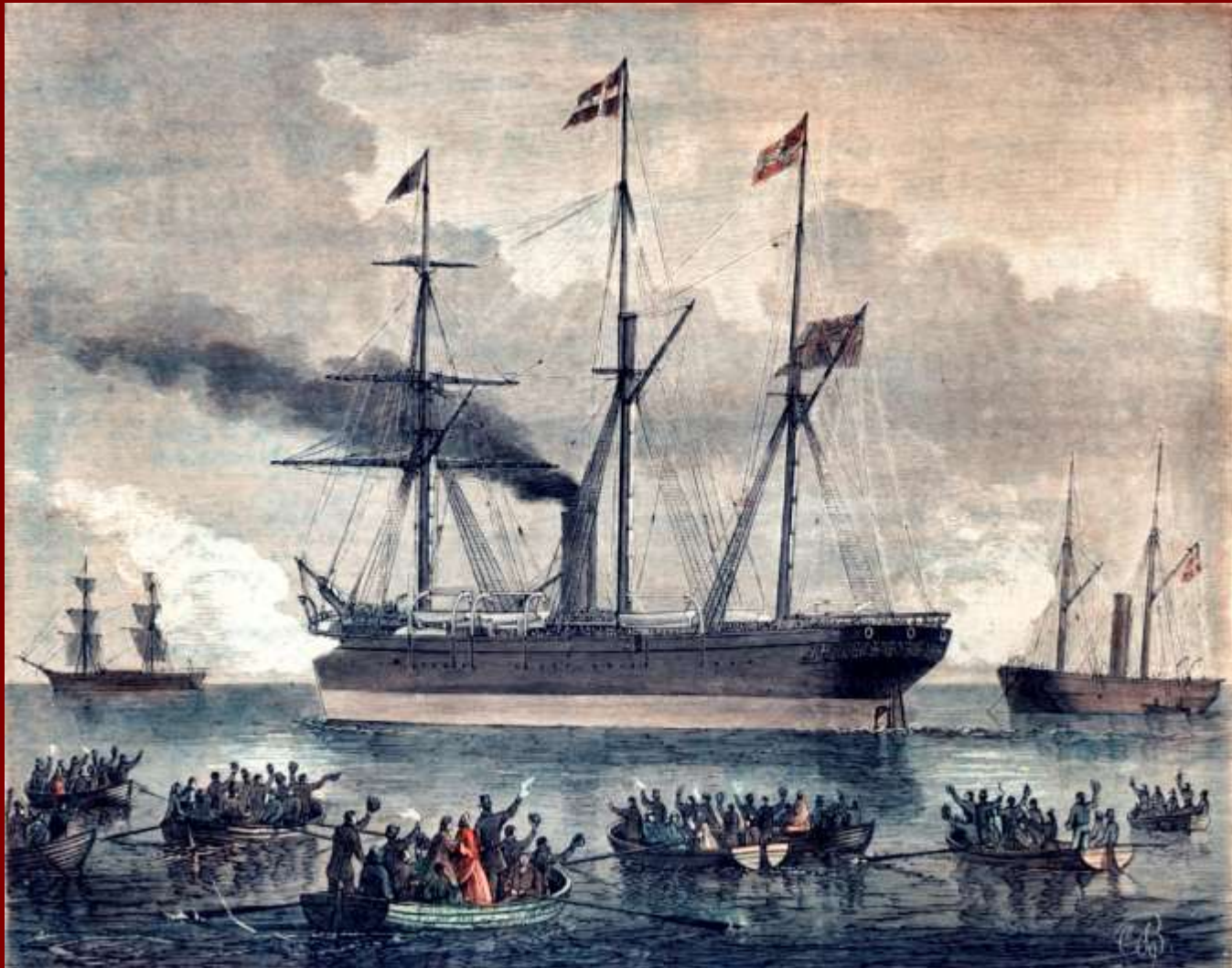

15. August 1866 – 6. september 1866

Mværestens fulde Navn.	Søling	Fødested og sidste Opholds- sted hvis det er forskjellig; se Fødestedst.	Alder	Betsværesteds- sted.	Restitutions		Anmærkninger.
					No. og Løns	Periode sige- Data.	
1 Steinbock Gustaf	Klund	Reinland	32	L. Y.	2910	1%	u. Seaman
2 Schrock Peter Holm Harald	Borke	Græsted S. S.	29	L. S.	2902	-	-
3 Ahrensen David	Inden	Reinland	33	L. Y.	2902	-	-
4 Simonsen Jens Håkons	Kolera	Kjøp- staden	39	"	2938	-	-
5 Salomon Matti	Ark	Kurlant	33	-	2912	1%	Leila
6 Schjerveas Ole	Brickst.	Long U. S. A.	34	"	2913	1%	U. State
7 Jørgensen Hans Peder	Parke	Helsing	34	J.	2912	5%	Barne
8 Salomon Johan	Jfr.	Talmon Strand	19	-	2901	-	-
9 Svendsen Johan min	Kjøp-	Inden Kolding	26	-	2902	-	-
10 Jørgensen Emil Jens	Jfr.	Kjøp- staden	30	"	2908	-	-
11 Svendsen Katrine	Hel	Kjøp- staden	23	"	3011	-	-
12 Svendsen Lauritz Jens	Bar	"	2	"	"	"	"
13 Salomon J. P.	Leib.	Kurlant	21	"	3012	"	"
14 Bohemia	Hel	"	27	"	"	"	"
15 Jørgensen J. M. Jens	Opent	Hel Inden	33	L. S.	2014	"	"
16 Svendsen Lauritz	Hel	"	25	"	"	"	"





Københavns Politis Udvandrerprotokoller

Her er det muligt at foretage søgning i Udvandrerprotokollen

Navn: (eks.: *Hansen, Anton*)

Stilling: (eks.: *Smed*)

Alder:

Sidste oph.sted: (eks.: *Randers*)

Sogn: (eks.: *Randers*)

Amt: (eks.: *Randers*)

Bestemmelsessted: (eks.: *Chicago*)

Stat: (eks.: *Iowa*)

Land: (eks.: *USA*)

Kontrakt nr.: (eks.: *4586*)

Forevisningsdato: (eks.: *1892 og 9 (september 1892)*)

I alt 383.571

Danmark 232.452

Hjørring amt 17.596

Aalborg amt 15.931

Thisted amt 7.869

Aalborg 5.131

Hjørring 2.504

Thisted 1.585

Frederikshavn 804

Nørresundby 522

Brønderslev 459

Sæby 414

Nibe 206

UDVANDRING HJØRRING AMT 1868-1909 i % af FLKT. 1901

Sogn/by	tal	%	Sogn/by	tal	%	Sogn/by	tal	%
Aggersborg	64	7,5	Hune	157	19,1	Stenum	72	16,9
Albæk	390	15,8	Hæstrup	21	6,0	SÆBY	411	19,5
Alstrup	56	17,8	Hørmested	242	22,6	Tise	136	13,0
Asdal	70	10,1	Hørby	206	14,2	Tolne	46	6,4
Astrup	150	14,8	Ingstrup	108	10,9	Tolstrup	163	14,0
Asaa	176	8,8	Jerslev	375	13,8	Tornby	102	13,0
Bejstrup	32	4,4	Jelstrup	79	12,4	Torslev	209	8,6
Bindslev	239	15,6	Jetsmark	476	18,6	Torslev	78	6,6
Bjergby	72	8,8	Karup	11	4,9	Tranum	185	12,0
Brovst	527	20,4	Lendum	175	15,8	Tversted	287	19,2
BRØNDERSLEV	460	14,5	Lerup	15	4,5	Tårs	406	13,2
Byrum	11	1,3	Lyngby	22	7,1	Uggerby	73	12,2
Børglum	302	21,2	Mosbjerg	191	17,4	Ugilt	236	13,9
Dronninglund	550	8,9	Mygdal	99	11,1	Understed	22	3,0
Elling	69	3,1	Mårup	87	18,7	Vejlby	52	13,6
Em	17	4,6	Rakkeby	48	7,3	Vennebjerg	61	8,9
Flade	122	4,1	Rubjerg	90	19,0	Vesterø	33	2,6
FREDERIKSHAVN	794	12,1	Råbjerg	49	3,8	Vidstrup	22	5,4
Furreby	148	13,2	Saltum	360	21,7	Voer	340	16,2
Gærum	59	9,4	Sejlstrup	40	8,5	Volstrup	129	7,3
Gjøl	66	8,2	Serritslev	149	13,2	V.Hjermitslev	56	9,7
Hallund	100	11,1	Sindal	348	19,2	Vrejlev	340	13,5
Hals/Læsø	10	1,4	SKAGEN	101	4,1	Vrensted	223	18,8
Harrislev	38	10,2	Skagen ls	11	4,4	Vrå	154	9,7
Haverslev	49	6,0	Skallerup	64	8,4	Øland	58	9,1
Hellevad	102	7,8	St. Hans	75	6,9	Ø.Brønderslev	74	4,8
Hellum	125	30,6	St. Olai	134	13,2	Ø.Svenstrup	62	9,5
Hirsholmene	6	6,6	Skræm	39	9,9	Ørum	70	7,7
HJØRRING	2502	31,7	Skærum	58	9,7	Åsted	47	3,5
Horne	44	3,8	Skæve	299	18,6			

0-4 %

5-9 %

10-15 %

16-20 %

21-30 %

31 %

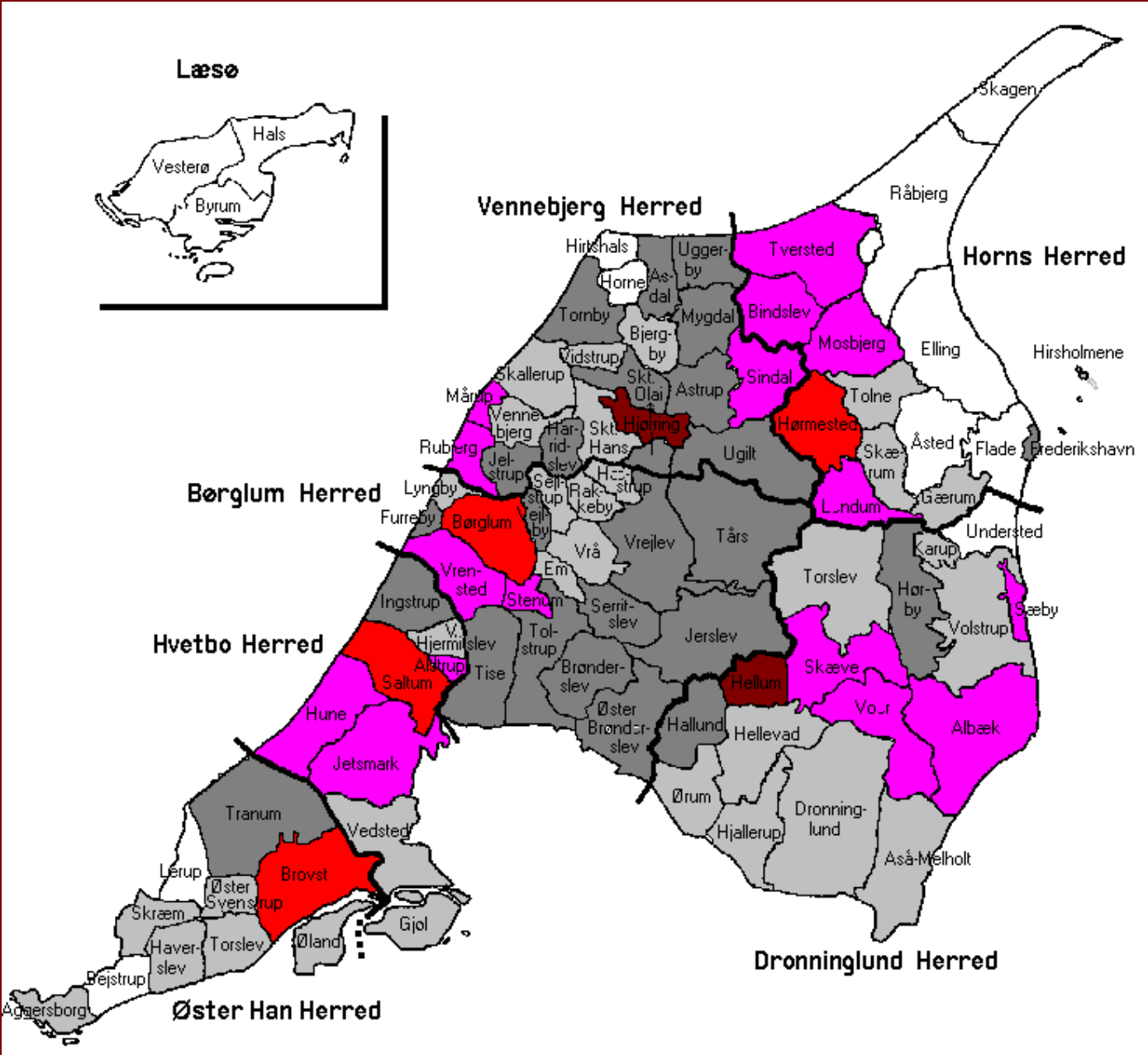

Udvandringen fra det nordlige Jylland 1868-1909 i % af 1890 befolkning

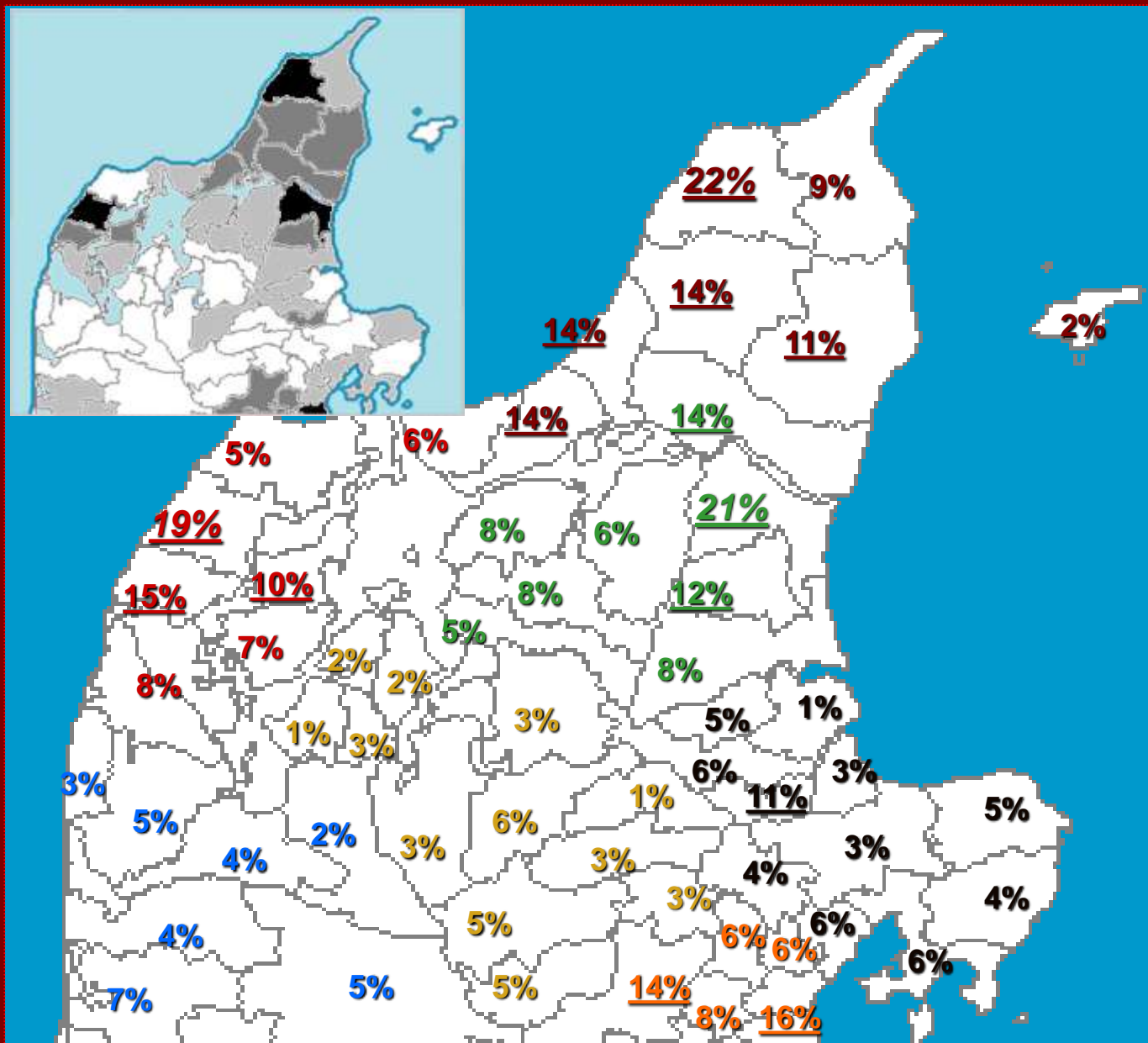

AMT	Befolkning 1890	Udvan- drere	%
Bornholm	38.765	9.234	24
Hjørring	110.603	17.596	16
Maribo	100.330	15.591	16
Aalborg	104.801	15.931	15
Vejle	111.904	14.765	13
Thisted	69.407	8.760	13
Præstø	100.647	11.775	12
Århus	157.204	18.048	12
Svendborg	120.207	12.783	11
Ribe	76.611	8.327	10
København	527.962	52.362	10
Sorø	89.042	8.070	9
Odense	136.120	11.117	8
Holbæk	94.226	7.104	8
Randers	110.453	6.893	6
Ringkøbing	98.623	4.664	5
Frederiksborg	84.689	3.638	5
Viborg	100.783	3.894	4
DANMARK	2.235.097	227.295	10



Udvandring fra Danmark 1868-1910 Alder og køn

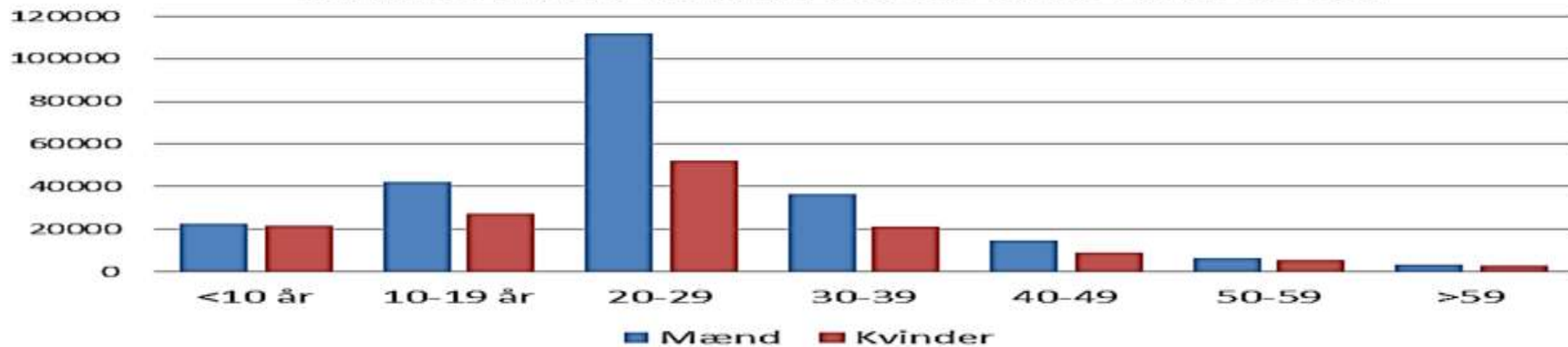

Udvandring fra Nordjylland 1868-1910. Alder og køn

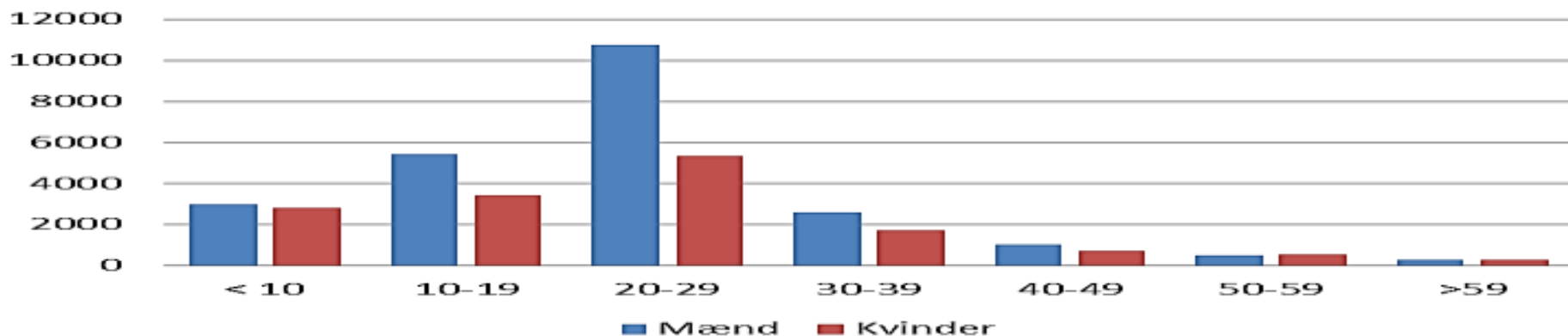

Udvandring fra Sæby 1868-1910. Alder og køn.

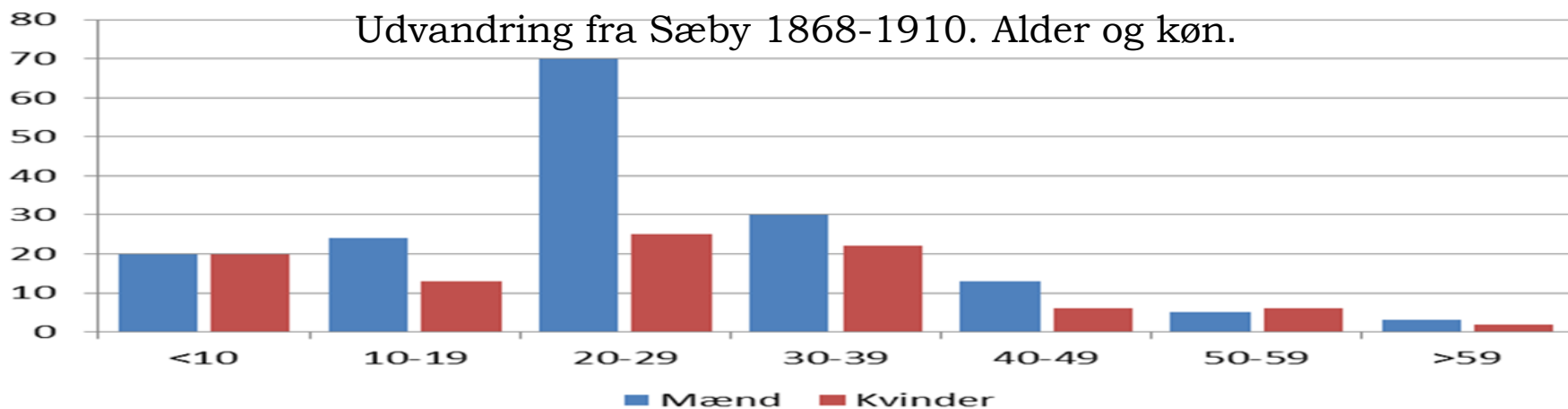

Nordjylland		Sæby		Danmark	
New York	33%	New York	42%	New York	40%
Illinois	13%	Minnesota	11%	Illinois	12%
Iowa	12%	Iowa	8%	Iowa	7%
Wisconsin	8%	Illinois	6%	Wisconsin	7%
Nebraska	6%	Wisconsin	4%	Minnesota	6%
Minnesota	5%	Missouri	3%	Nebraska	5%
Michigan	1%	Nebraska	2%	Michigan	3%



Bestemmelseslande for oversøiske udvandrere 1868-1910

	Nordjylland		Sæby		Danmark	
USA	37428	94,9 %	381	92,8 %	212.691	91,4 %
Canada	1061	2,7 %	9	2,2 %	7.127	3,1 %
Australien	379	1,0 %	9	2,2 %	3.827	1,7 %
N Zealand	313	0,8 %	5	1,2 %	2.362	1,0 %
Brasilien	50	0,1 %	1	0,2 %	1.290	0,6 %
Argentina	151	0,4 %	1	0,2 %	3.903	1,7 %
Sydafrika	49	0,1 %	5	1,2 %	1.252	0,5 %
	39.431	100,0%	411	100,0 %	232.452	100.0 %

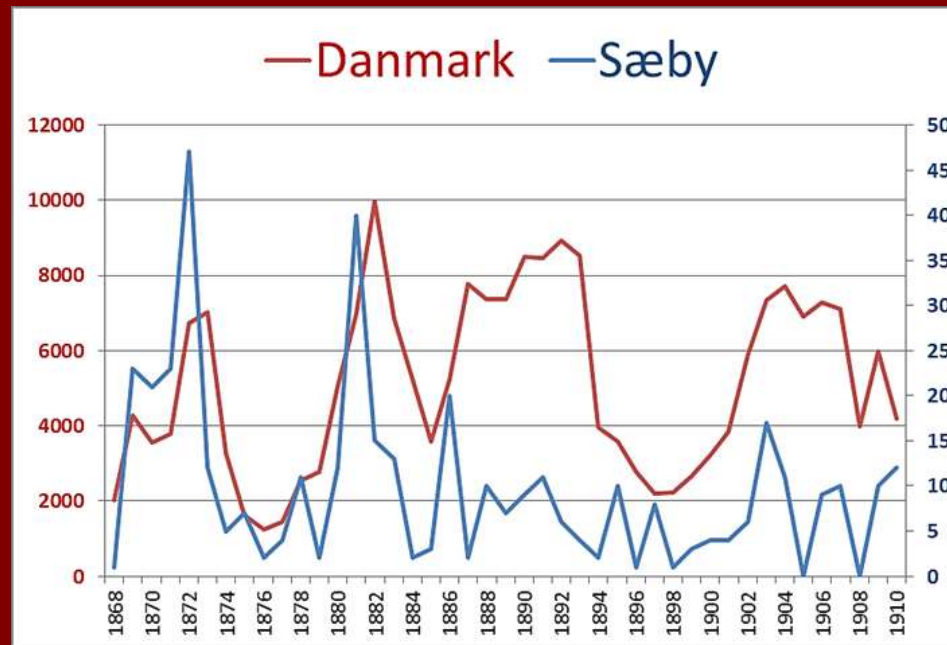

—□— Nordjylland

—◆— Danmark

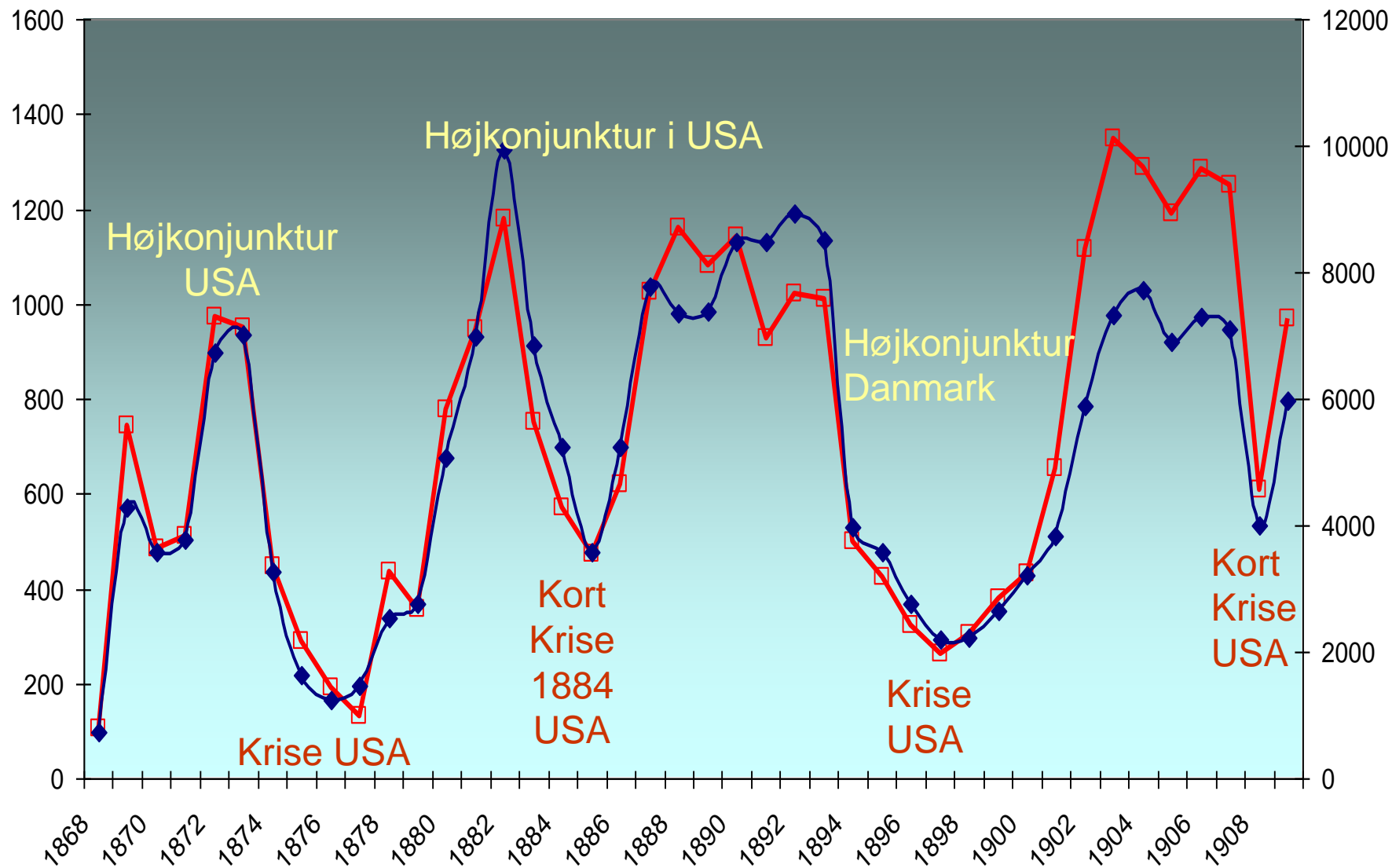

AMT	Befolkning	Svenskfødte	%	Af alle udlænd
København	370.574	15.308	4,13	62,7
Købeh amt	119.596	3.865	3,23	61,2
Roskilde	43.706	558	1,28	70,8
Frederiksborg	86.391	2.162	2,50	64,2
Holbæk	96.703	661	0,68	72,4
Sorø	92.566	794	0,86	66,9
Præstø	101.349	889	0,88	74,0
BORNHOLM	40.899	2.579	6,79	93,9
Maribo	101.615	2.348	2,31	81,9
Svendborg	125.799	670	0,53	55,6
Odense	147.146	1.007	0,68	50,8
Vejle	118.154	689	0,58	41,3
Aarhus	181.738	1.245	0,69	49,4
Randers	115.898	845	0,73	60,8
Aalborg	125.787	684	0,54	48,1
Hjørring	117.728	361	0,31	47,2
Thisted	70.811	99	0,14	35,9
Viborg	104.970	335	0,32	56,9
Ringkøbing	109.996	200	0,18	42,6
Ribe	86.925	241	0,28	19,3
IALT	2.355.421	35.540	1,51	63,1

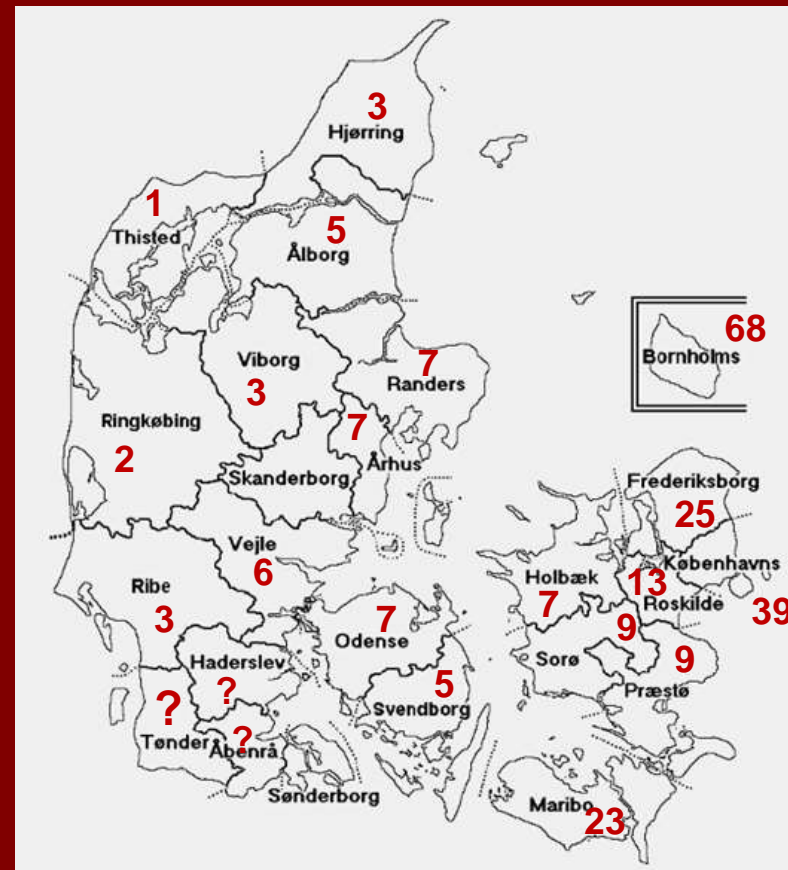

Svenskfødte pr. 1000 Tælling 1901

Fremmedfødte i Hjørring amt 1845-1901

	Sverige	Norge	Slesvig	Tyskland	Amerika	i alt	%
1845	22	210	25	1	3	261	0,38
1850	43	241	61	6	3	354	0,49
1855	80	224	54	0		358	0,47
1860	459	203	87	50		799	0,95
1870	424	145	125	29		723	0,79
1880	377	106	138	37		658	0,65
1890	427	161	107	74	25	794	0,72
1901	361	136	188	162	85	932	0,78

Heraf fremmedfødte i Sæby Købstad 1845-1901

	Sverige	Norge	Slesvig	Tyskland	Amerika	I alt	%
1845	1	6	0	1	0	8	0,96
1850	1	6	2	2	0	11	1,23
1855							
1860	7	6	3	5	0	21	1,81
1870	4	5	4	1	0	14	1,04
1880	3	6	3	3	0	15	0,99
1890	1	4	5	6	0	16	0,87
1901	2	2	9	6	0	19	0,88

Internet-kilder til mormonudvandringen og udvandringen via København

- Statens Arkiver, Rigsarkivet Københavns Politi. 3.Politiinspektorat.
1868 Udvandrerprotokol.
1869-1934 Direkte udvandrere 38. protokoller
1869-1934 Indirekte udvandrere – 51 protokoller } www.udvandrerkivet.dk
- 1869-1931 Skibsekspeditioner vedr. direkte afgang – 140 pakker
1872-1894 Skibsekspeditioner vedr. mormonudvandringen =
- <http://user.xmission.com/~nelsonb/newbook.htm>
- Passagerlister for Skandinaviske mormoner København-Liverpool 1852-1894 (medtager også børn)
- <https://history.lds.org/overlandtravels/>
- Søgbare lister på rejsende mormoner fra St. Louis/Omaha til Utah 1847-1868
- <http://mormonmigration.lib.byu.edu/>
- Søgbare lister på mormoner København-Liverpool-New York/New Orleans 1852-1914 (ofte ret mangelfulde og ufuldstændige)

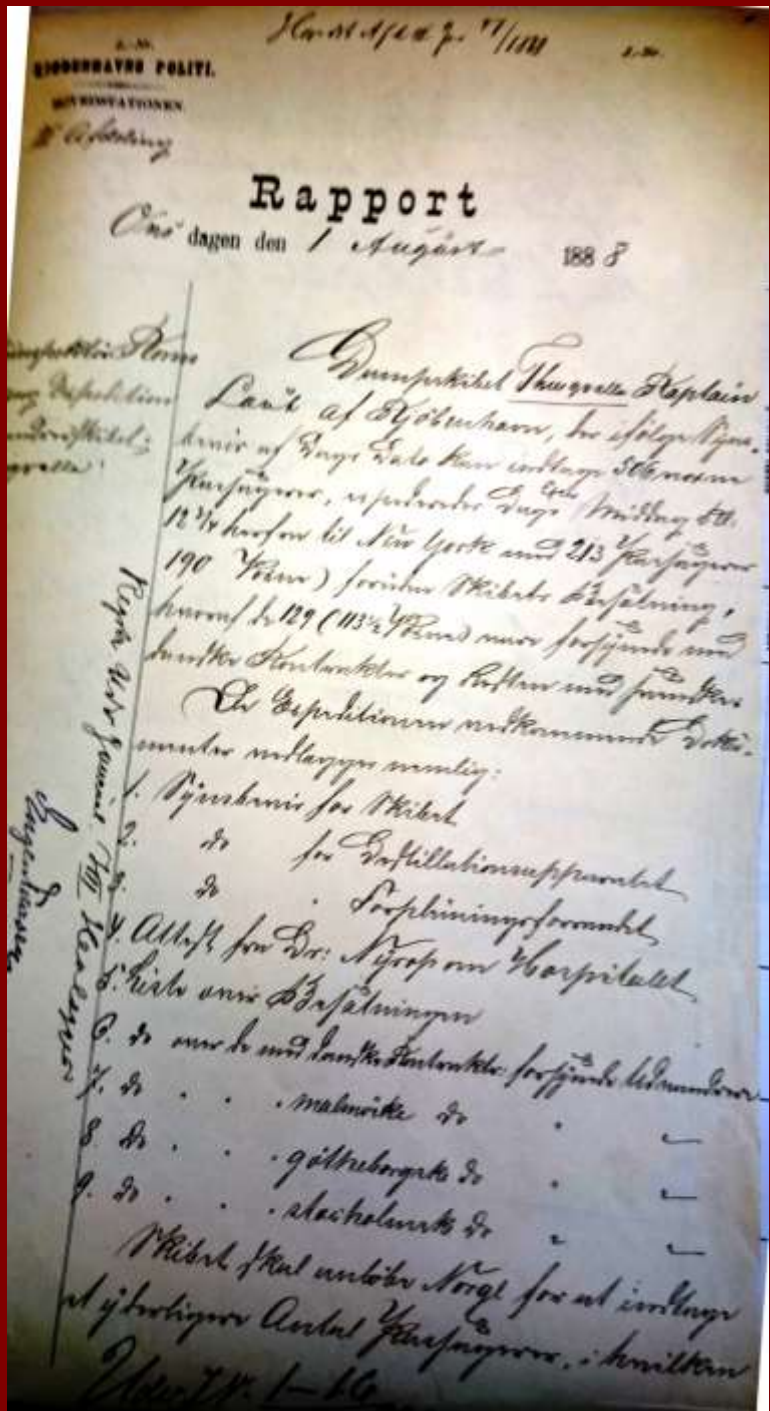

Statens Arkiver, Rigsarkivet Københavns
Politi. 3. Politiinspektorat, Skibsekspeditioner
vedrørende direkte oversøiske afgang 1868
til 1935.

HER S/S THINGVALLA fra København
1. august 1888

Indhold: Rapporter fra samtlige skibsafgange
(c. 3000)-

Inspektion af skib, Maskiner, Proviant, Læge
og Lasaret og Besætningsmedlemmer 53
(heraf 6 svenskere og 1 nordmand)

Passagerlister (faktiske tal)	Heraf	Svenske
Danske billetter	129	25
Malmøiske billetter	38	38
Gøtheborgske billetter	31	31
Stockholmske billetter	15	15
Kristianske billetter	167	
Christiansandske	75	

I ALT 53 besætning, 455 passagerer heraf
109 svenske

Svarer til ankomstlister i New York, samt
Poliskammer Malmø har 38 (skib nævnes)
Poliskammer Göteborg 31 (skib nævnes)
Poliskammer Stockholm 15 (kun agentnavn)

Fortegnelse

Dampskibet "Geiser" Forsyning med Forraad

for den forestaaende Reise fra Kjøbenhavn til New York.

Reisens Længde i Uger	Indtaget Forraad for			
	Kabrytspassagerer	Mellemdækspassagerer	Besætning	Bommen af Vægte
5 Uger	600		50	650

Indpakninger	Forspøiningsgjenstande	For Mellemdækspassagerer			For Besætning			Summa		
		Cent	Pd.	Andet Maa	Cent	Pd.	Andet Maa	Cent	Pd.	Andet Maa
	Hårdt Brød	26	.	.	11	.	.	40	.	.
	Blødt Brød	59	59	.	.
	Mel istødt Brød	96	96	.	.
	Kjød	6	50	.	6	.	.	73	50	.
	Flæsk	35	.	.	3	.	.	38	.	.
	Klipfisk	21	50	.	2	.	.	24	50	.
	Smør	22	50	.	2	.	.	24	50	.
	Sukker istødt Smør
	Sirup
	Flæsk
	Byggryn	.	.	11 5/8	.	.	11 5/8	.	.	13 5/8
	Ærter	.	.	14 2/8	.	.	14 2/8	.	.	14 2/8
10 1/2 tøn	Kartofler	.	.	94	.	.	8	.	.	102
	Sukker	15	.	.	2	.	.	20	.	.
	Kaffe	6	.	.	1	.	.	7	.	.
	Thee	1	.	.	15	.	.	1	15	.
	Øl	.	.	6 1/2	6 1/2
	Sennep	.	18	.	2	.	.	.	20	.
	Salt	.	.	2 1/2	.	.	1/2	.	.	2 1/2
	Peber	.	12	.	3	.	.	.	15	.
	Eddike	.	.	275	.	25	.	.	300	.
	Svedsker	2	.	.	1	.	.	3	.	.
	Tørret Frugt
	Spegesild	.	.	6 1/2	.	.	1/2	.	.	6 1/2
	Kaal	8	.	.	2	.	.	10	.	.
	Tørrede Grøntsager	2	.	.	1	.	.	3	.	.
	Nedlagte

Fortegnelse over Dampskibet
"Geisers" Forsyning med Forråd
5 Uger for 650 voksne (altså 22.750 udspisningsdage)

Ved afgang fra Kjøbenhavn 18. juli 1888,
Ankomst New York 4. august 1888
Afgang New York 11. august 1888
Sunket 14. august 1888 (110 af 141 druknede)
Beregnet ankomst til Kjøbenhavn 29. august

Hårdt Brød – 2000 kg.
Blødt brød - 2850 kg
Mel – 4800 kg.
Kød - 3700 kg
Flæsk – 1900 kg
Klipfisk – 1230 kg
Smør – 1230 kg

Byggryn – 12 5/8 tønne (1653 liter)
Ærter – 14 2/8 tønne (1867 liter)
Kartofler – 102 tønner (13362 liter)
Sukker – 1000 kg
Kaffe – 350 kg
Thee – 56 kg
Øl – 7860 liter samt 12.000 flasker (1/2 liters)
Sennep – 10 kg
Salt – 2 1/2 tønne (180 liter)
Peber – 12 1/2 kg
Eddike – 300 liter
Svedsker – 150 kg
Spegesild – 6 1/2 tønne (852 liter)
Grønkål – 500 kg
Tørrede grøntsager – 150 kg

Baltischer Lloyd.

Dampfschiffahrt nach

Stettin

Via Havre & Copenhagen.



Das elegant und bequem eingerichtete, eiserne Postdampfschiff

ERNST MORITZ ARNDT,

Capt. F. DRBYER, geht am

Sonnabend, 29. März 1873,

um 2 Uhr Nachmittags vom Pier 13, North River, mit der

U. S. MAIL

direkt nach Stettin, via Havre und Copenhagen.

FRANKLIN - Capt. E. DEHNICKE, folgt April 19th.

Passagepreise, zahlbar in Gold: Erste Kajüte, \$100; Zweite Kajüte, \$72; Zwischendeck, \$30.

Mehrere Auskünfte ertheilen

CHAS. RAMMELSBERG & CO., AGENTS, 40 BROADWAY, NEW YORK.

H. D. OERDTZ & CO., Printers, 13 Frankfort Street, New York.

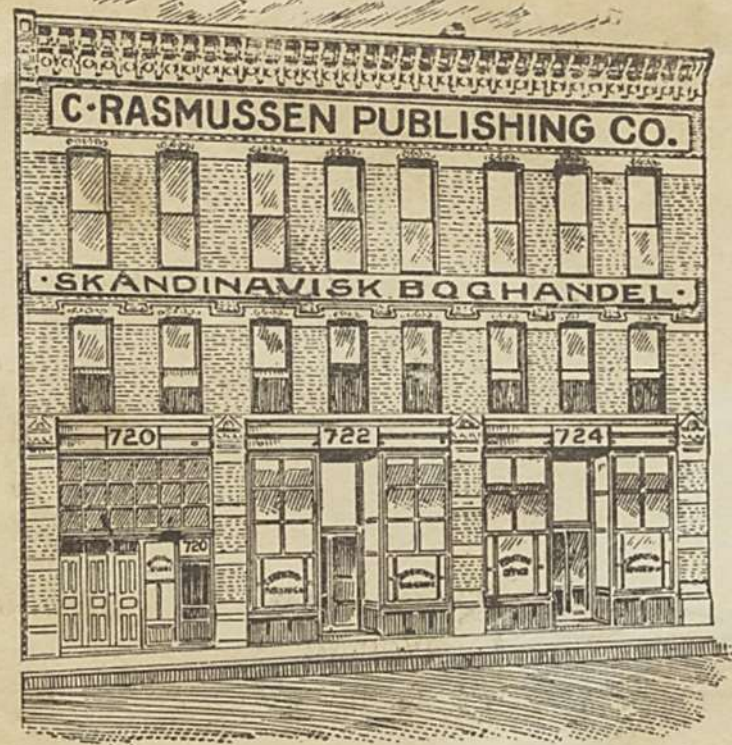

720-722-724 SOUTH FOURTH STREET,
MINNEAPOLIS, - - - MINN.



BOGHANDELN C. RASMUSSEN
1ste Engmand i den nordvestlige Banke
stjortet efter Antropometriske Maale 1878.

Vigtigste danske
Forlægger. En lang række
Aviser, ugeblade og bøger

Udgav hovedværket
: P.S.Vig: Danske
I Amerika (1908)

Snogebæk ~ Sæby

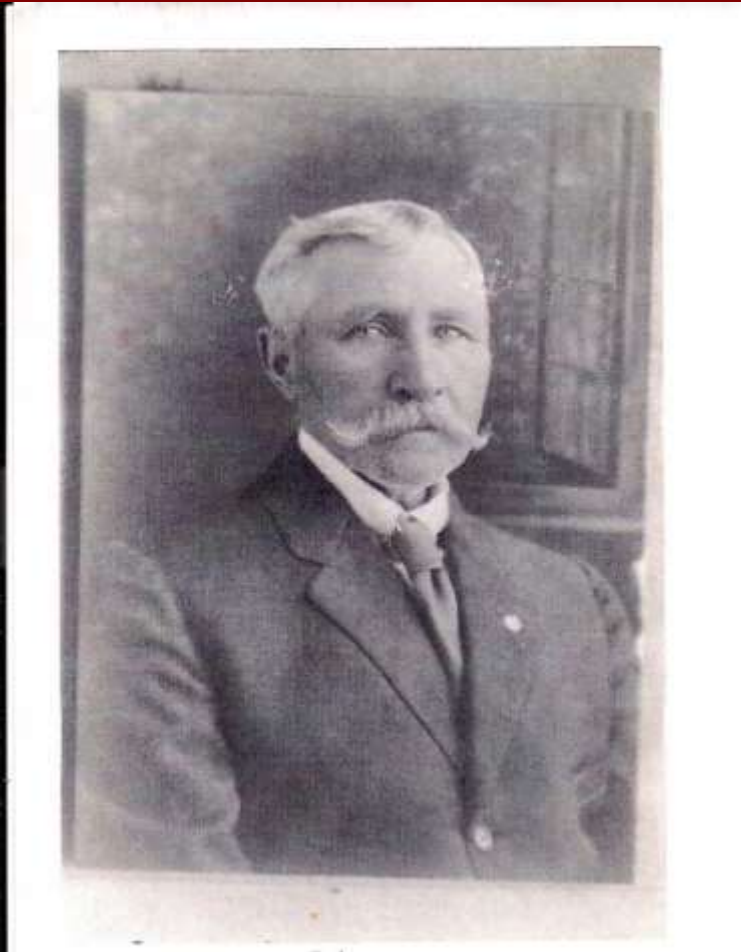

(Jens Andreas Rasmussen 1817-1860,
Glarmester, bogbinder og boghandler i
Sæby viderføres af
Enken Johanne R. (til USA 18. maj 1883)

Næstældste Christian Rasmussen (1852-1929)
Ankomst 19. maj 1873 "Ernst Moritz Arndt"

Michelle Pihl fra Snogebæk, 29. april 1874
"Humboldt"
Gifter sig i Chicago 28. maj 1879

Tredjeældste Simon Marinus Rasmussen
(1853-1937) Til Minneapolis 1879
– Boghandler og forlægger. Kone og børn.

Søster Christine Julie Rasmussen 1856-1941
Til broderen Simon Marinus 1880.

Nørrevej 15, Snogebæk

Kroholder og træskomager
Anders Pihl
og hustru Katrine Pihl

9 børn hvoraf i hvert fald
5 plus moderen
rejser fra København direkte
Til New York og herfra til
Chicago:



1871	s/s <i>Denmark</i>	Espen Pihl, Snedker, f. 1853 (18 år),
1874	s/s <i>Humboldt</i>	<i>Michelle Pihl, Tyende, f. 1857 (17 år)</i>
1880	s/s <i>Thingvalla</i>	Julius Pihl, Snedker, f. 1861 (19 år)
1880	s/s <i>Thingvalla</i>	Johannes Pihl, Maler, f. 1863 (17 år)
1881	s/s <i>Harald</i>	Annine Pihl, Datter, f. 1865 (16 år)
1881	s/s <i>Harald</i>	Katrine Pihl, Enke, f. 1823 (58 år)

Født 1. august 1854
i Tønder,

Efter 1864 til Ringkøbing,
Senere Sæby

Ankomst fra Bremen til
Baltimore 17.06.1881

Gift 1. august 1882 i Chicago
Med Nanna Frølund
fra Holstebro, 1858-1938

Flyttet til Omaha, Nebraska
1884 . Hedder nu
Andrew P. Matsson
Bosat i hus og atelier
4519 18. street, Omaha

I Folketællinger
1900, 1910, 1920 og 1930

I vejvisere alle år for Omaha
1884-1938

Død i Omaha 4. december
1937

Navn:	Madsen, Andreas Peter	Stilling:	Fotograf
Alder:	26	Bestemmelsessted:	Chicago
Kontrakt nr.:	280700	Forevisningsdato:	28-04-1881
Sidste oph. sogn:	Sæby	Sidste oph. amt:	Hjørring
Sidste oph. sted:	Sæby	Bestemmelses land:	USA
Bestemmelses by:	Chicago	Bestemmelses stat:	Illinois
Skibsnavn:	Indirekte		



SS Hohenzollern, 3.092 brt 1873-1893
Bremen – Baltimore eller - Adelaide



Sæby, Fotograf: A. P. Madsen o. 1880

Folketælling
1900, Omaha.
6th Ward, 4519
18th Street

Andrew	45
Nanna	41
Anna	16
Niels	15
Olga	13
Ebba	11
Hulda	8
Laura	2

PAUSE

Jernbaner 1869

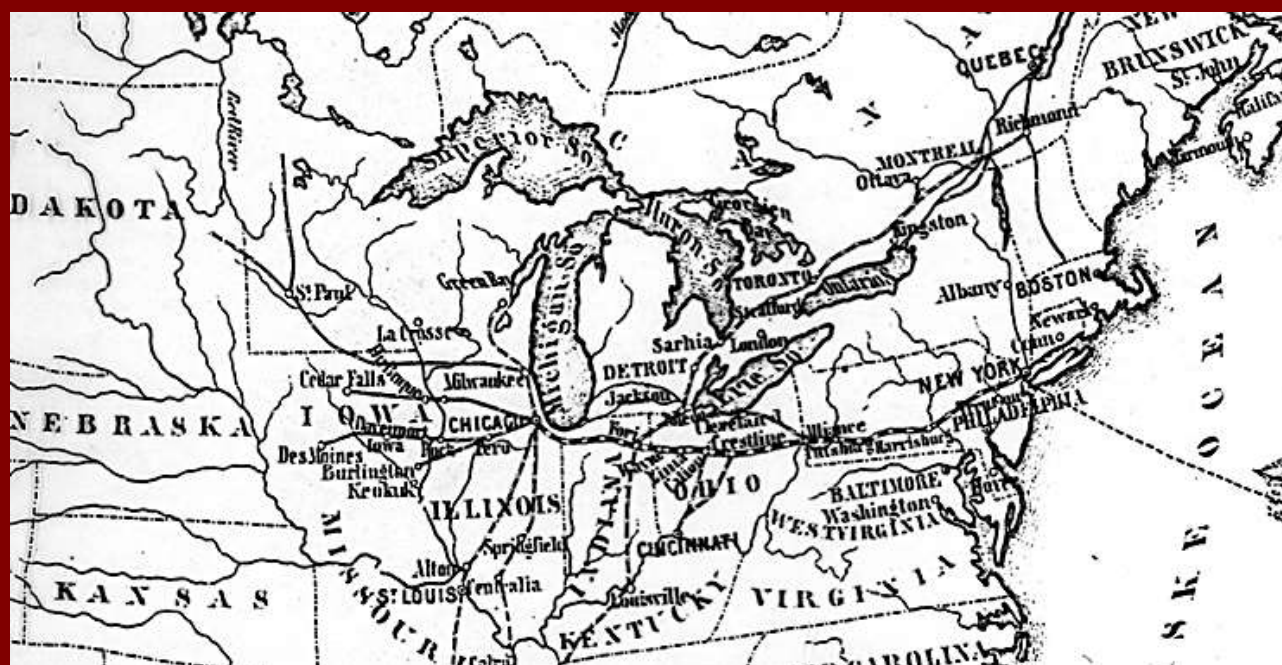

Danske kirker 1900



Transportrevolutionen o. 1869

- De sidste sejlskibe forsvinder fra trafikken mellem Europa og Nordamerika.
- Indenrigstrafikken fra 1866-1869 (DFDS og 66-bådene)
- 10. maj 1869 Transkontinentale jernbane i USA
- 7. august 1869 Første transatlantiske kabel
- 18. september 1869. De danske stambaner fuldført
- 17. november 1869 Suez-kanalen åbnes



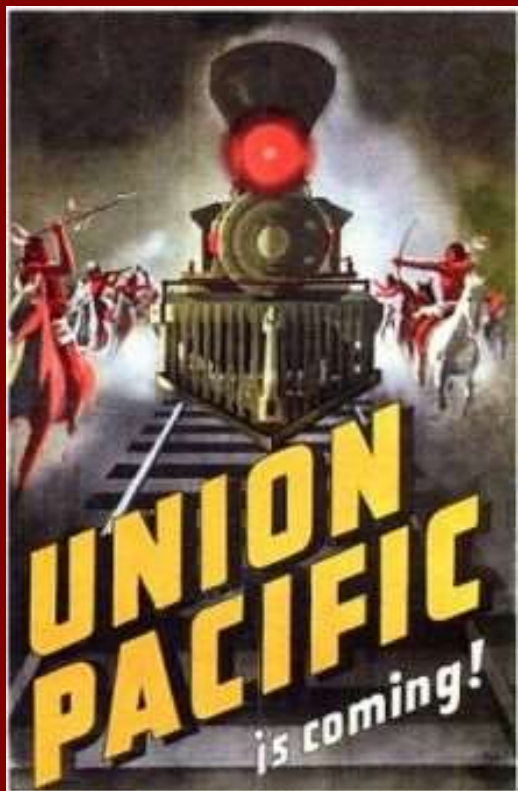

Cheap Farms! Free Homes!!

ON THE LINE OF THE
Union Pacific
RAILROAD

The Great Trans-Continental Route from
Omaha to the Pacific Ocean.

A Land Grant Direct from the Government of
12,000,000 ACRES
Of the best Farming and Pastoral Lands in America.

3,000,000 ACRES CHOICE FARMING LANDS
On the Line of this Great Highway to the
STATE OF NEBRASKA

Concessions to Settlers both East and West. Prices
range from Five to Ten Dollars per Acre.

COLONIES

GREAT INDUCEMENTS to SETTLERS with LIMITED MEANS
2,500,000 Acres Rich Government Lands

ATTENTION SOLDIERS!

O. F. DAVIS, Land Commissioner,
U. S. R. R. Co., Omaha, Nebraska.

Fra 10. Maj 1869
New York til San Francisco på 7 dage!

1867-1875 og 1879- (1935) Direkte København- New York



"Humboldt"
 på ruten Stettin
 – København –
 New York
 1871-1873



Ruger Brothers (US) 1869-1870 - 7 skibe - 6.199 Kbhvn-NY

(Nordjyder 1.520)



National Line (GB) 1870-1871 – 1 skib - 2.267 Kbhvn-NY

(Nordjyder 155)



Baltischer Lloyd (D) 1871-1875 - 6 skibe 2.880 Kbhvn-NY

(Nordjyder 388)



Thingvalla (DK) 1879 -1898 - 10 skibe 64.581 Kbhvn-NY

(Nordjyder 7.403)



DFDS (DK) 1899-1910 – 5 skibe 72.450 Kbhvn-NY
 (1911-1935) - 5 skibe 281.538 Kbhvn-NY

(Nordjyder 6.765)

Danmark-Amerika 1880-1910 (1935)

Skib	Brt	byggeår	Driftår	Forlis	Skrot	Udvandrere Nordjylland
<u>Harald</u>	1532	1875	1880-1881	(1889)		152
<u>Thingvalla</u>	2524	1880	1880-1900		1903	1801
<u>Geisir</u>	2831	1882	1882-1888	1888		716
<u>Island</u>	2844	1882	1882-1904		1906	2108
<u>Hekla 1</u>	2787	1882	1882-1883	1883		110
<u>Heimdal</u>	2024	1882	1883-1884	(1902)		126
<u>Hekla 2</u>	3258	1884	1884-1905		1910	2106
<u>Danmark</u>	3414	1872	1889-1889	1889		10
<u>Norge</u>	3310	1889	1889-1904	1904		1180
<u>Amerika</u>	3867	1872	1893-1897		1898	209
<u>Oscar II</u>	9975	1901	1901-1930		1934	(1586)
<u>Hellig Olav</u>	10085	1902	1902-1931		1934	(1720)
<u>United States</u>	10101	1903	1903-1934		1935	(1683)
<u>C.F.Tietgen</u>	8173	1897	1906-1913	(1918)		(496)
<u>Frederik VIII</u>	11850	1913	1913-1935		1936	-



Thingvalla
linjen



DFDS

Amerikabådenes afgang fra Larsens Plads, København-New York



Registrerede oversøiske udvandrere via København til Amerika:

1852-1910: 262.000 danskere

1852-1910: 289.000 svenskere (hvoraf 99.000 KUN registreredes i København);

33.000 kun registreredes i Göteborg og 157.000 kun registreredes i Malmö)

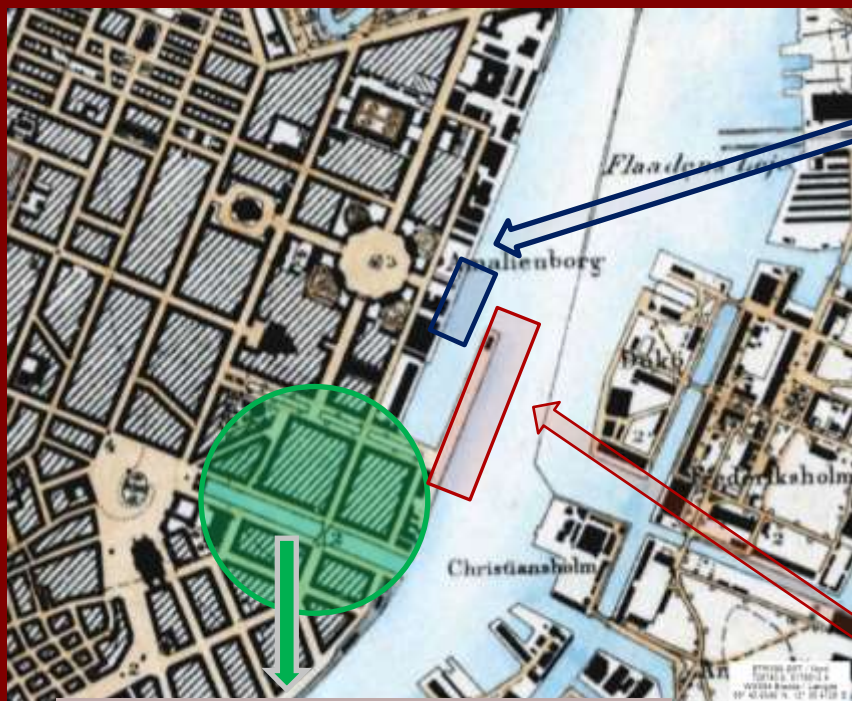

Amerikakajen

Generalagenter og hoteller



Kvæsthusbroen

Skibe fra provinsen, Sverige og Norge

Thingvalla Linien

Eneste directe Linie fra Norge til Amerika

Passagerer, som ønske Plads for
Afreise i Juli og August, anmodes
om at indtegne sig uopholdelig.

"Hekla" afgaar den 5 Juli.

"Geiser" " - 19 "

"Thingvalla" " - 2 August

"Island" " - 16 "

"Hekla" " - 30 "

Frederik Lie,

Contor: Store Strandgade 2 b,
Christiania.



Afgange fra Christiania mod
New York juli-august 1888,
normal overfart
12-14 dage
"Thingvalla" kom dog først til
New York den 11. november 1888

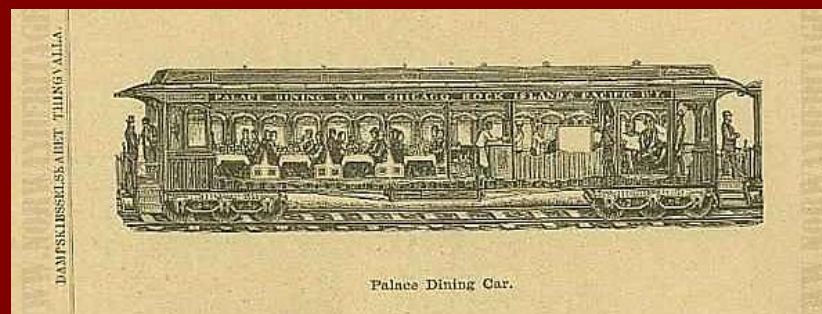

Danske Amerikaskibe mødes 14. august 1888, kl. 4²⁰

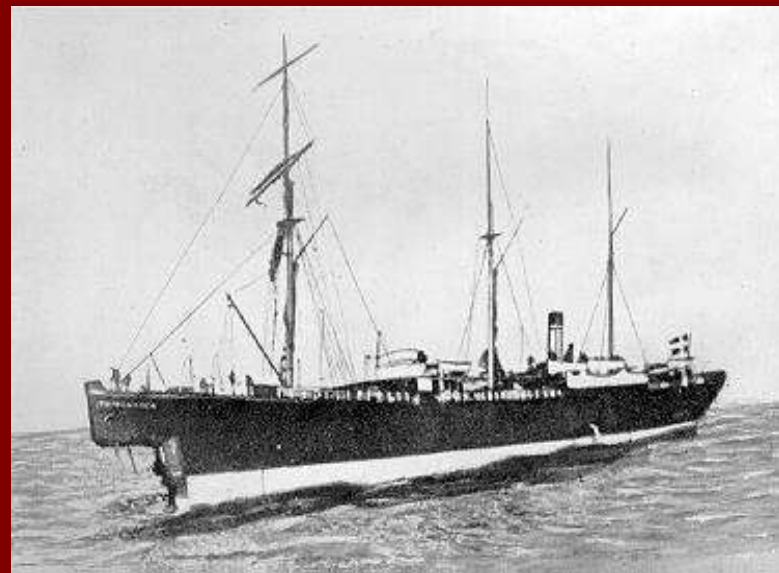

Geisir

Fra NY 11. August

140 (31 Reddede)

Besætning 57 (17)

Passagerer 83 (14)

Danske 23 (2)

Svenske 29 (6)

Norske 31 (6)

Reddede 30 mænd af

90; 1 kvinde af 34

ingen børn af 16

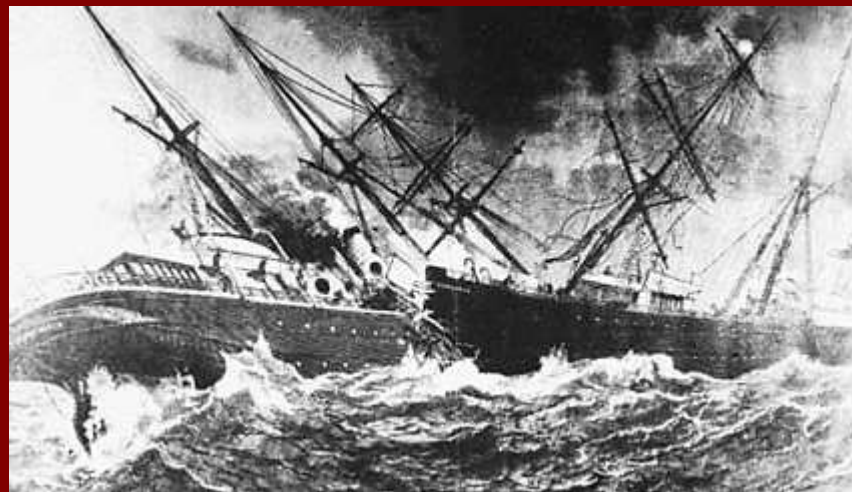

Thingvalla

Fra Kbh. 1. august

Besætning 53

Passagerer 455

Danske 104

Svenske 109

Norske 242



SS NORGE 1889-1904



Rockall klippen

761 om bord
 169 reddede
 592 eller 78% druknede
 nemlig
 53 % af mændene
 86 % af børnene
 94 % af kvinderne



Navn:	Madsen, Mads Chr.	Stilling:	Musiker
Alder:	32	Bestemmelsessted:	N.Y.
Kontrakt nr.:	300400	Forevisningsdato:	6/22/1904
Fødested:	Frejlev	Fødesogn:	Frejlev
Sidste oph.sogn:	Aalborg	Sidste oph. amt:	Aalborg
Sidste oph.sted:	Aalborg	Bestemmelses land:	USA
Bestemmelses by:	New York City	Bestemmelses stat:	New York S
Skibsnavn:	Norge		
IDkode:	D0304M1806		

THINGVALLA-LINIEN.

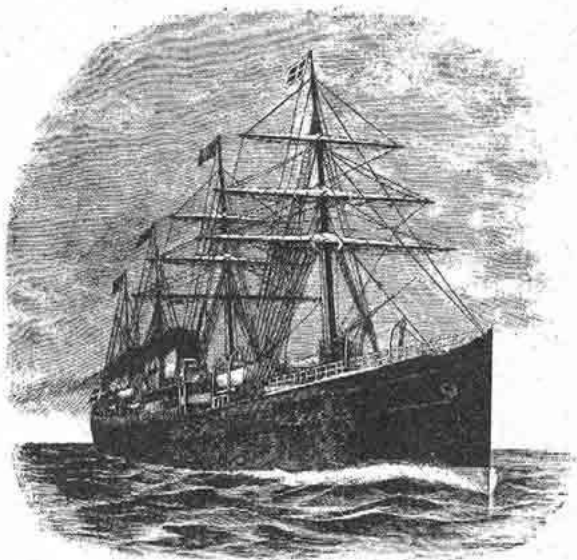

Kahytspriser 1897.

BILLETTER

fra

Kjøbenhavn, Malmø, Helsingborg,
Frederikshavn, Gøteborg,
Christiania og Christianssand

til

NEW YORK

udstedes til følgende Priser for Afrejse

efter „Thingvalla“s Afgang

(den 16. Marts):

Iste Kahyt.

Med Dampskibene „Amerika“ og „Hekla“ Kr. 225

Med Dampskibene „Thingvalla“, „Island“ og „Norge“ 215

NB. I „Amerika“: Køjplads i Kamrene A, B og C samt 1 2 Køjers Kamre koster **Kr. 50** extra pr. enkelt Tur.
I „Hekla“: Køjplads i Kamrene A og B koster **Kr. 25** extra pr. enkelt Tur.

Tur- og Returbilletter, gyldige til alle Skibene 420

2den Kahyt.

Med alle Skibene Kr. 180

²/₃ „Island“s indvendige Kamre **E & F** (Familier med Børn maa ikke indskrives) 170

Tur- og Returbilletter, gyldige til alle Skibene 342

BØRN over 12 Aar betaler fuld Passagepris.
— under 12 men over 1 Aar betaler halv Pris.
— under 1 Aar befordres for Kr. 10.

år	I	II	III
1904	245	200	80
1906	220	190	125
1908	285	220	132
1910	285	230	145
1914	310	250	185
1918	900	700	450
1931	525	450	375

100 kr. omregnet til
"nutidsværdi"

1897: 7.159 kr.
1904: 7.019 kr.
1908: 6.691 kr.
1914: 6.016 kr.
1918: 3.210 kr.
1931: 4.022 kr.

1945: 2.183 kr.
1970: 764 kr.
2000: 136 kr.



DIREKTE

Frederikshavn – New York
Hver fjortende dag!

April-juli 1890-1894
40 afgange og
1896-1897
11 afgange

SS "Norge" første afgang Frederikshavn 2. april 1890
ankomst New York 20. april 1890

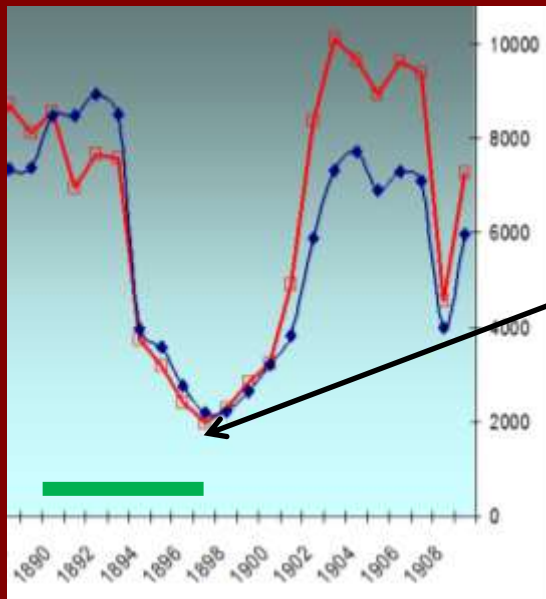

"Thingvalla-linien"
1880-1898
overtages af
DFDS
Som
"Skandinaviens-
Amerika
Linien" 1898-1935

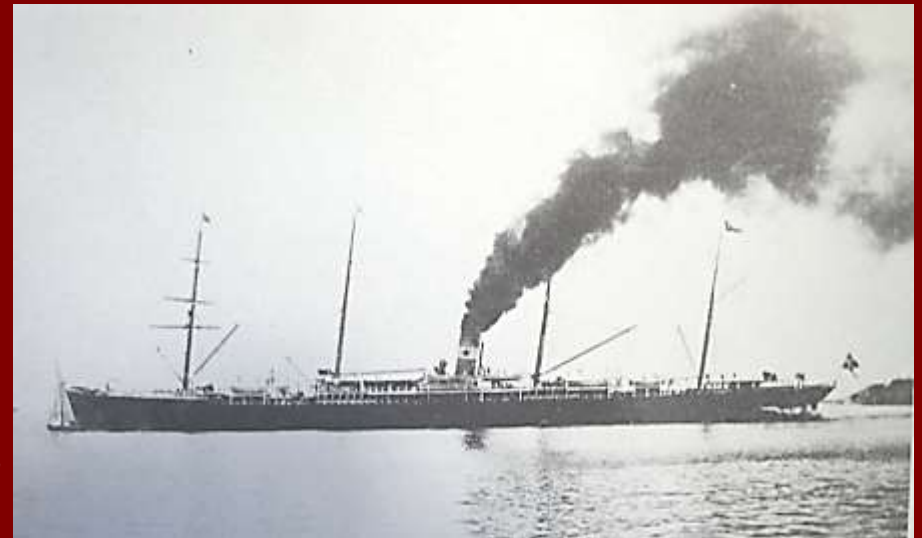

SS "Amerika" Sidste afgang Frederikshavn 12. maj 1897
Ankomst New York 25. maj 1897

Castle garden, Manhattan, New York
Ankomssted 1855-1892



www.castlegarden.org/

Ellis Island,
Ankomststed
1892 (1897)-1954

www.ellislandrecords.org



Ellis Island 2001



Ellis Island 1908





Luck
Wisconsin
West Denmark

www.dkmuseum.org/the-danish-brotherhood-and-sisterhood.cfm



West
Denmark,
Luck,
Polk county
Wisconsin
1885

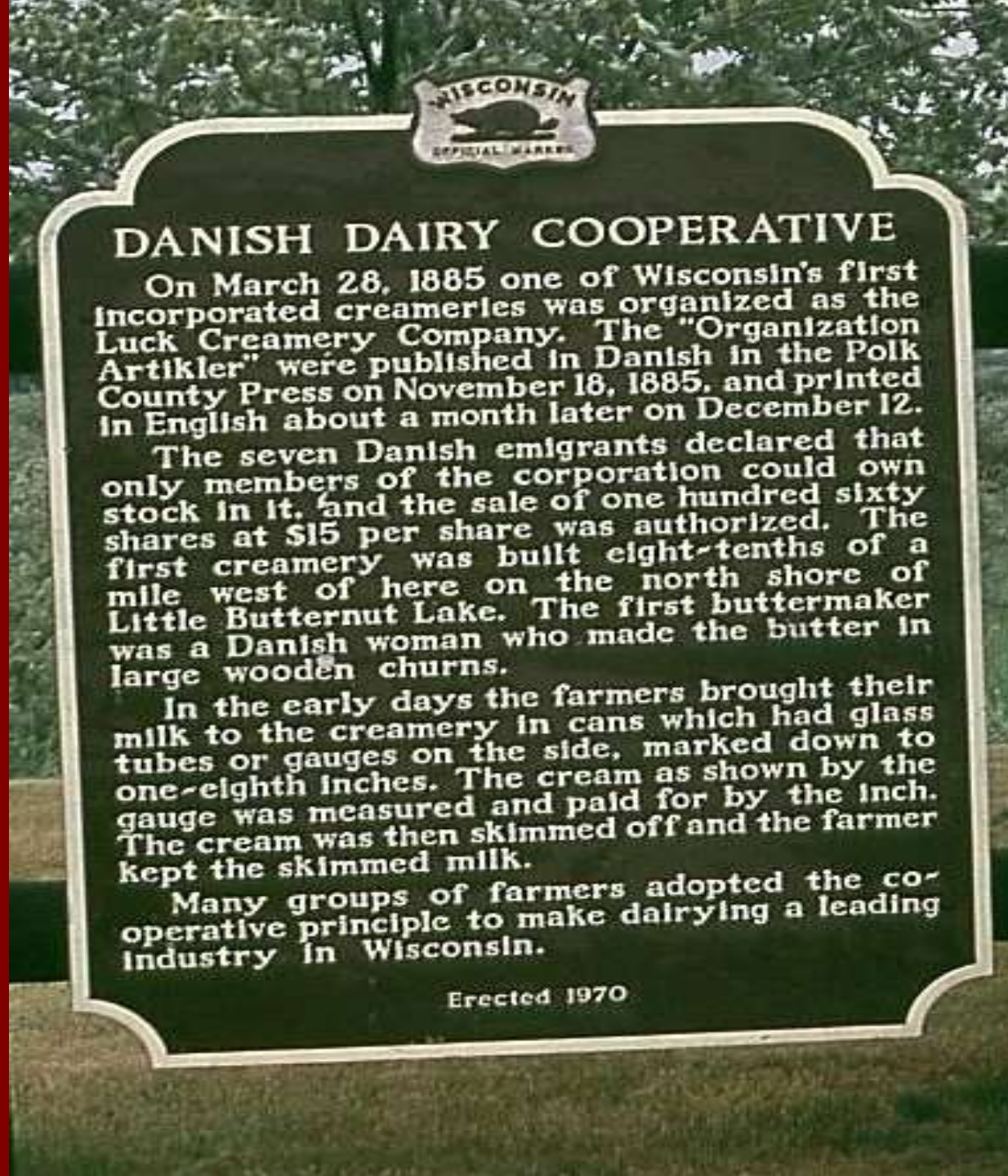

DANISH DAIRY COOPERATIVE

On March 28, 1885 one of Wisconsin's first incorporated creameries was organized as the Luck Creamery Company. The "Organization Artikler" were published in Danish in the Polk County Press on November 18, 1885, and printed in English about a month later on December 12.

The seven Danish emigrants declared that only members of the corporation could own stock in it, and the sale of one hundred sixty shares at \$15 per share was authorized. The first creamery was built eight-tenths of a mile west of here on the north shore of Little Butternut Lake. The first buttermaker was a Danish woman who made the butter in large wooden churns.

In the early days the farmers brought their milk to the creamery in cans which had glass tubes or gauges on the side, marked down to one-eighth inches. The cream as shown by the gauge was measured and paid for by the inch. The cream was then skimmed off and the farmer kept the skimmed milk.

Many groups of farmers adopted the co-operative principle to make dairying a leading industry in Wisconsin.

Erected 1970

West Denmak, Butternut Lake, Wisconsin



Stiftelse af den danske luthersk evangeliske kirke i USA -1872

Første danske Præsteseminarium i USA,
West Denmark, Wisconsin 1886-1892



Grundtvigsk og Indre Missionsk



**Grand View College,
Des Moines, Iowa**



**Dana College,
Blair, Nebraska**



Danskfødte i Iowa 1910: 17.793 *Plus* amerikanskfødte med begge forældre danskfødte 17.804

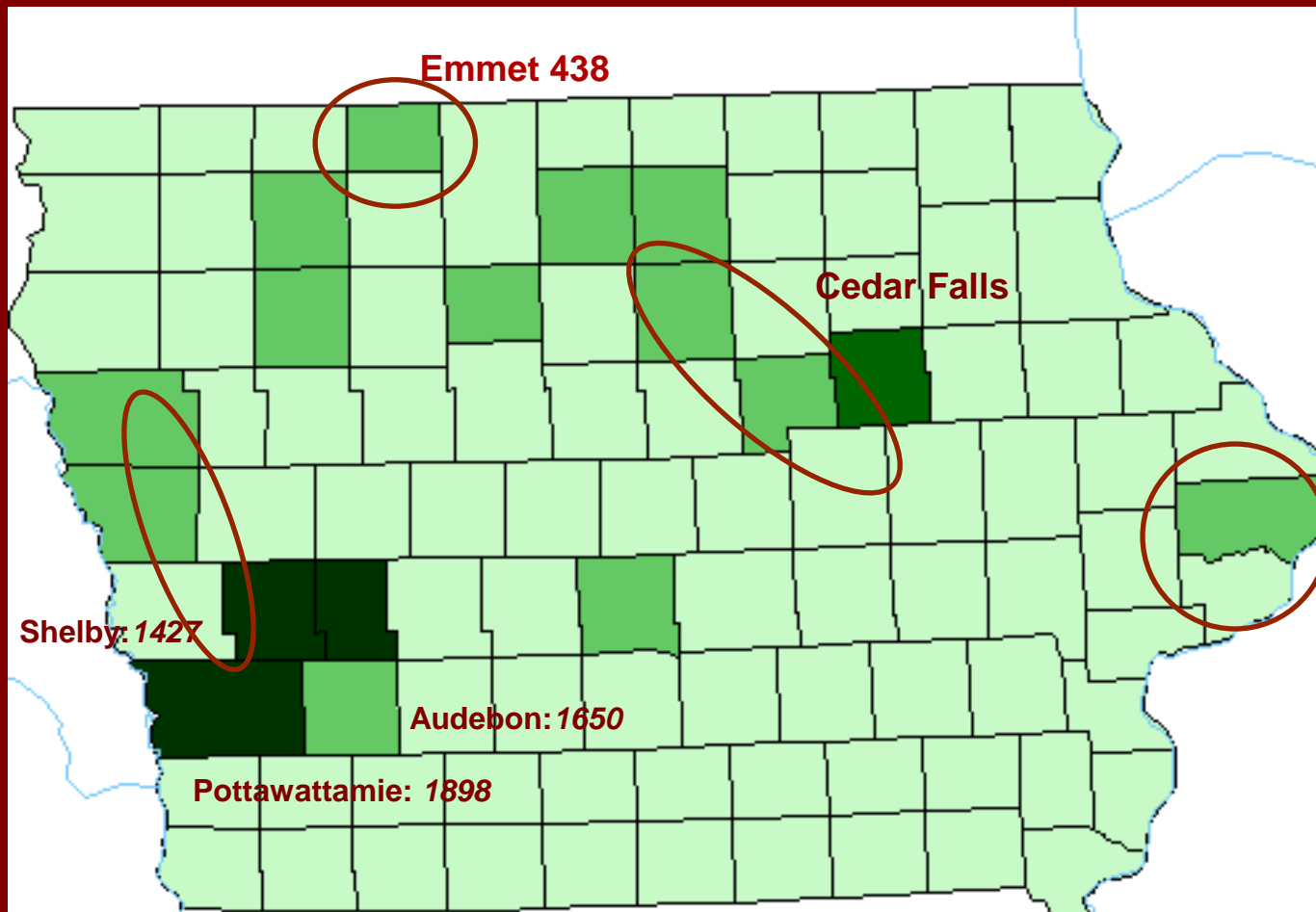

Danske kerneområde i USA





Elk Horn, Iowa



Danish Emigration Museum, Elk Horn, Iowa



5. Juni 1994

Jensen Park, Kimballton, Iowa



Kimballton, Iowa



1921, HERREN DIN VELLIE SKE



1931, LORD THY WILL BE DONE



Danskfødte i Minnesota 1910: 16.137

MINNESOTA COUNTIES IN 1910:
WHITE PERSONS BORN IN DENMARK



<http://www.aebleskiverdays.com/>

Askov, Minnesota



Danskfødte i Nebraska 1910: 13.673

NEBRASKA COUNTIES IN 1910:
WHITE PERSONS BORN IN DENMARK

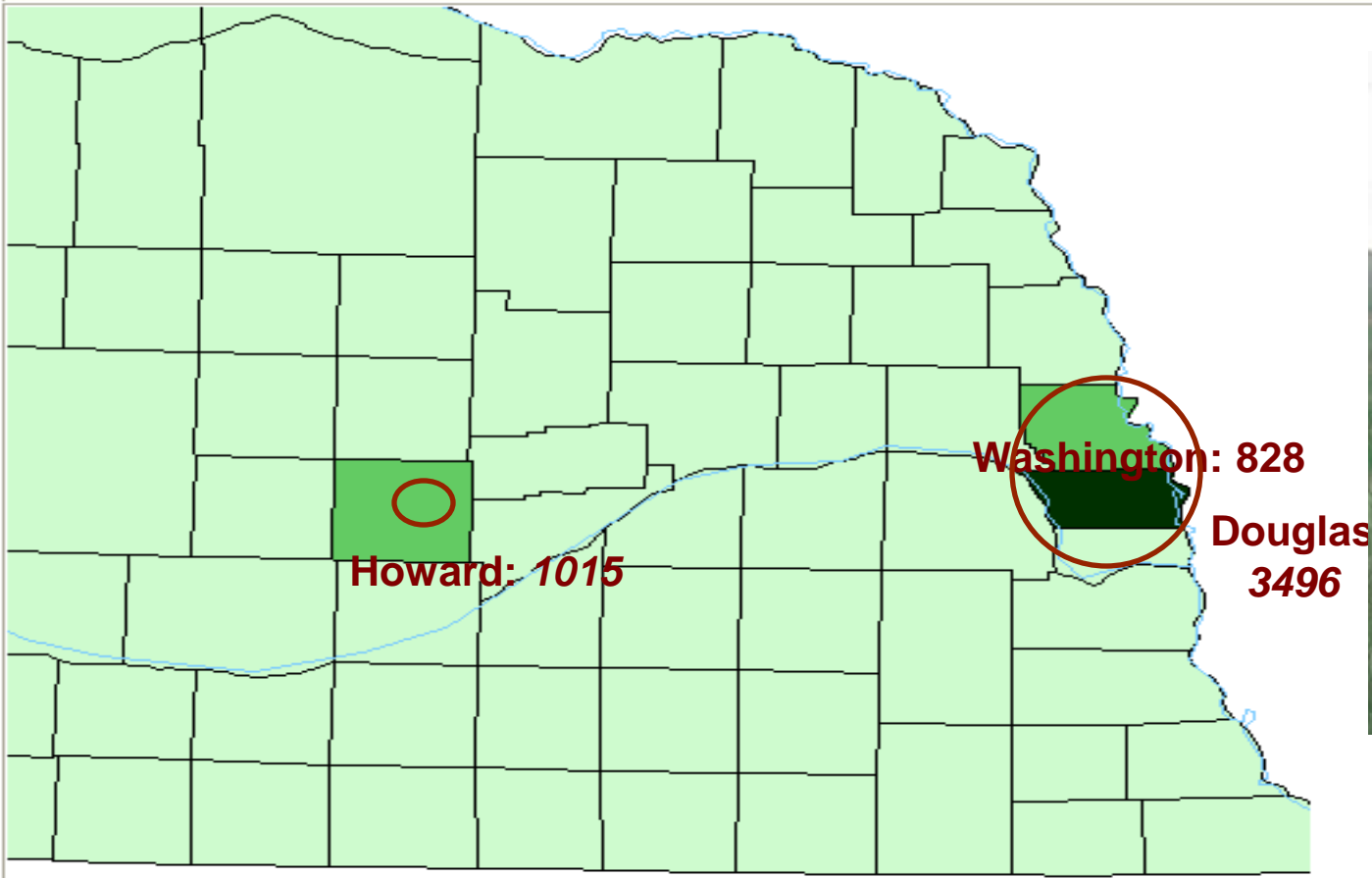

Dannebrog, Nebraska



Dannevirke, Howard, Nebraska

1994 og 2010



Nysted Købmandsforretning, Nebraska Lukket 1938



1994

2010 ⇨



Nysted Folkehøjskole, Nebraska



Nysted folkehøjskole 1887-1936;
Tv. 1909; øverst 1994, th. 2010



Dansk jordhus i Cactus Flat, The Badlands ved Black Hills, South Dakota



Mount
Rushmore,
Keystone,
Black
Hills,
South
Dakota

Crazy Horse Memorial, Custer, SD

John
Gutzon
Børglum

Idaho
25/3-1867
Chicago
6/3-1941

Far:
Jens Møller
Børglum
Hjørring
8/4-1839
Udvandring
April 1864



Jens og Ida Børglum



13. 04. 1864 fra N.Jylland
Monarch of the Sea
Liverpool 28.04.1864
New York 03.06.1864
703 mormoner, 47 døde
under sørejsen
Ankomst Salt Lake
15.09.1864

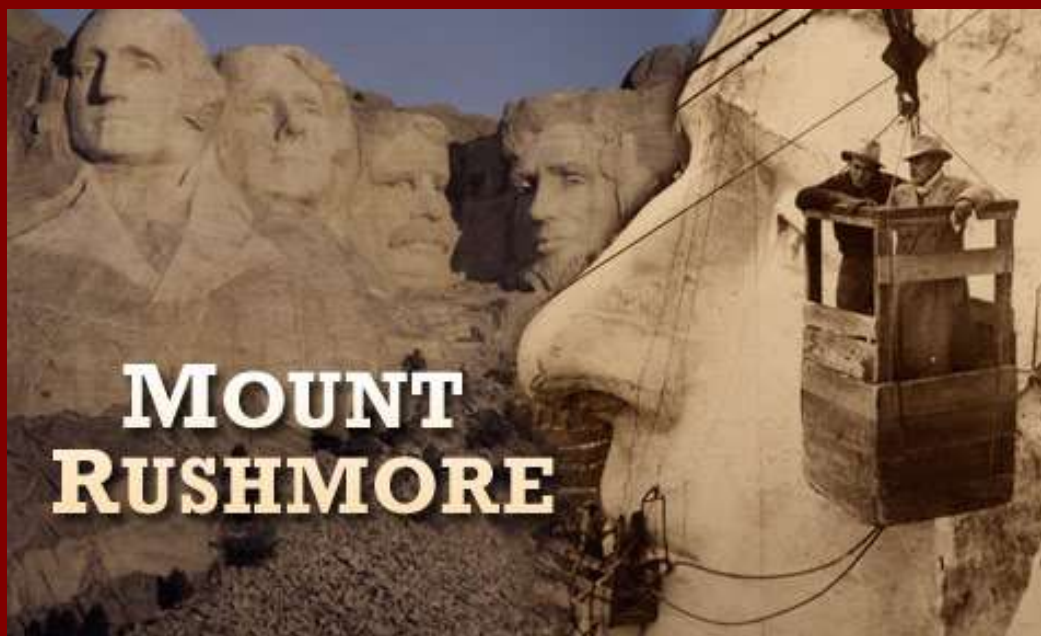

Lars gifter sig med Ida
Mikkelsen fra Skælskør
1864 – samt i 1866 med
Søsteren Christine
Mikkelsen

Mod vest!

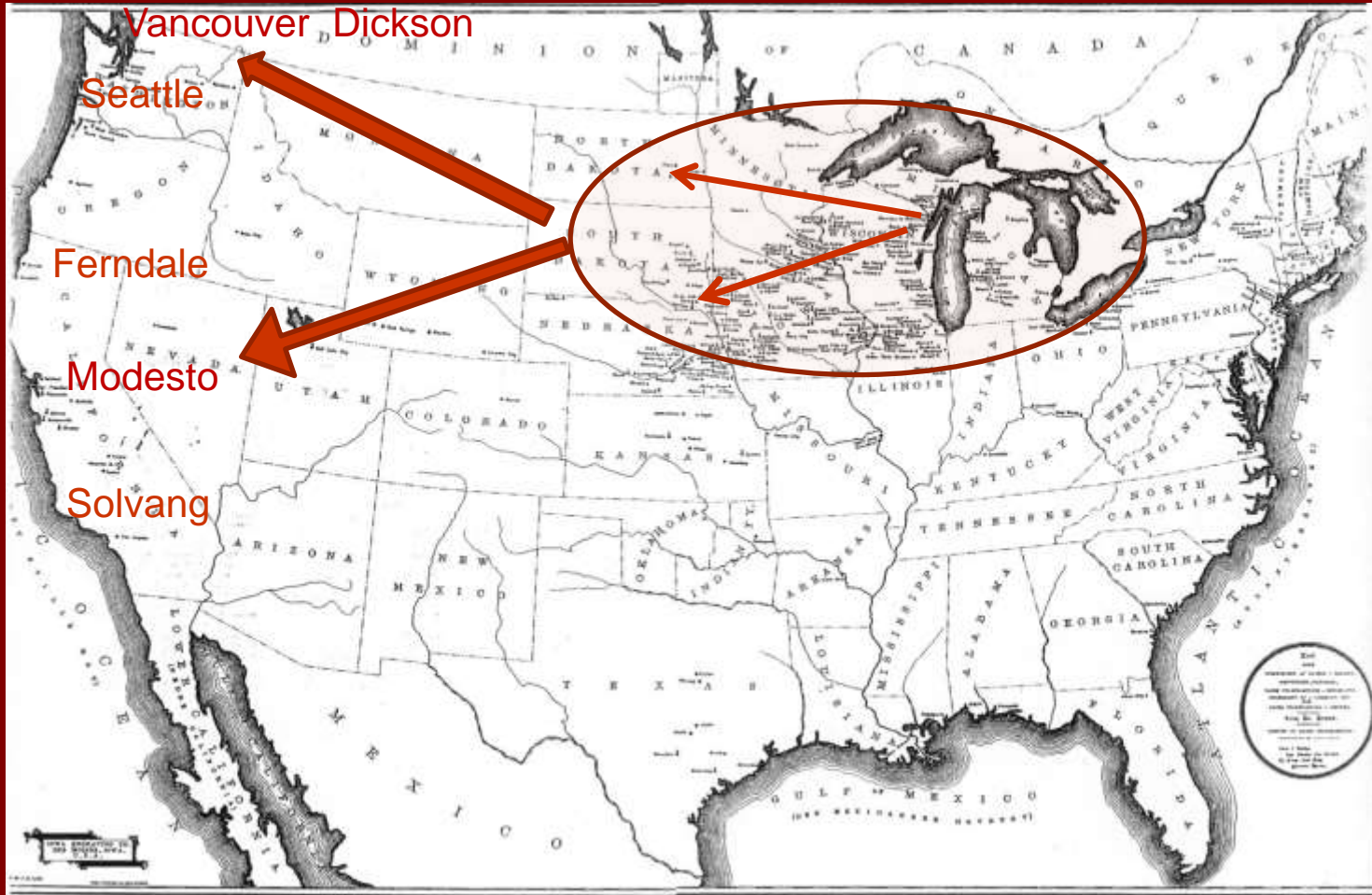

1890-1930

1870-1890

Dickson, Alberta, Canada – fra 1904



Danske pensionistboliger og dansk kirke i Vancouver, British Columbia, Canada



Grundlovsdag i Seattle 5. juni 1994



Ferndale, Nord-Californien



Ferndale, nordligste Californien.



Dansk kirke i Fresno, Californien, Indviet 1888



History of Fresno County, California, with biographical sketches of the leading men and women of the county who have been identified with its growth and development from the early days to the present (1919), side 1594

<https://archive.org>

Atterdag kirke, Solvang, Californien





"Ebeltoft Rådhus", Solvang, Californien



"Rundetårn", Solvang, Californien



1637/1991 1:3

Solvang, Californien



Persons of Danish Ancestry
(Per 1,000 Population)

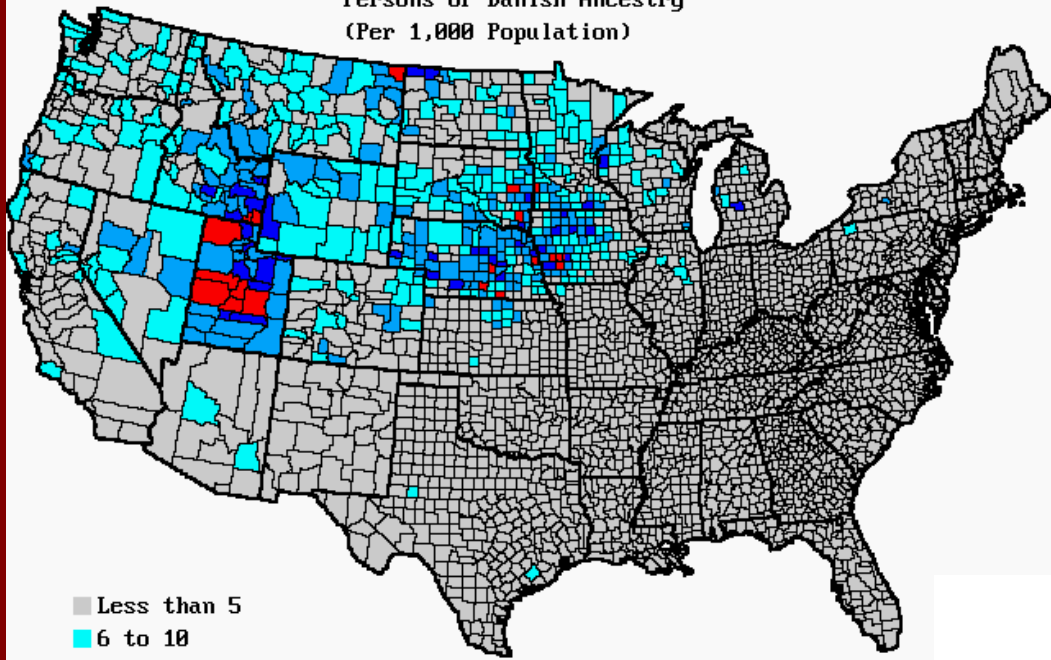

- Less than 5
- 6 to 10
- 11 to 25
- 26 to 50
- 51 to 254

Data from 1990 Census

The Times brings the data around your life to life.

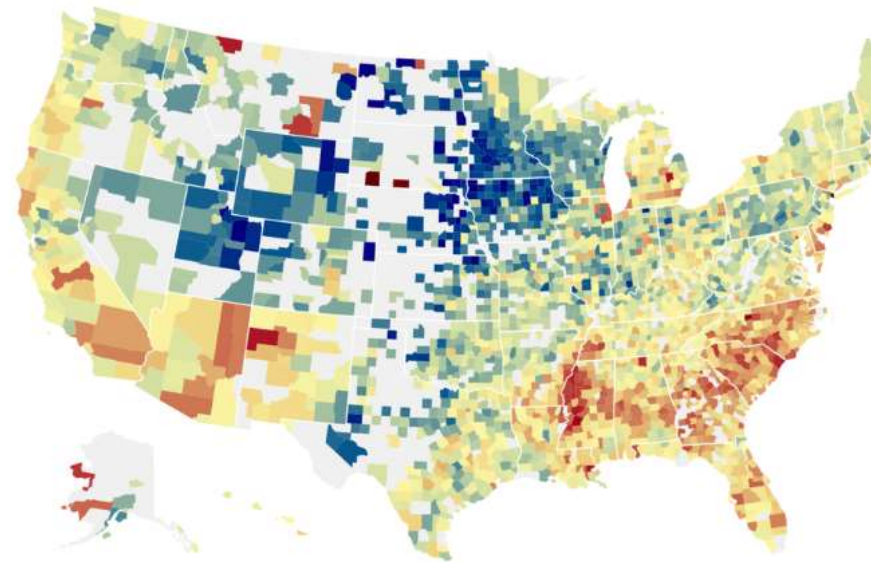

The New York

The Best and Worst Places to Grow Up: How Your Area Compares

Hovedtræk i udvandringen fra Nordjylland

1. KRAFTIG UDVANDRING – 15-20 % af 1890 folketallet mod 5-10 % på landsplan. Kraftigst fra Hjørring- (22%), Aalborg- (21%) og Thisted- (17%) områderne. Et led i vandringen fra land til by.
2. KRAFTIGE VIDNESBYRD OM UDVANDRING FØR 1868 – i kirkebøger, mormonlister eller ankomstlister. Centrér for mormon- og baptistudvandringen.
3. FRA 1868 SAMME RYTME SOM RESTEN AF LANDET men OVER gennemsnittet for hele landet 1868-1885. Særligt stor udvandring til Wisconsin, Minnesota, Illinois og Iowa. Frederikshavn udgangspunkt for udvandrerskibe 1838, 1854 og i årene 1890-1897 (49 afgang)
4. KØN OG ALDER SOM RESTEN AF LANDET. 2 ud af 3 mænd og 2 ud af 3 af alle mellem 18 og 29 år.
5. USA HOVEDMÅLET 9 ud af 10 rejser til USA, men forholdsvis mange til Canada, Australien og New Zealand i 1870'erne, samt Argentina omkring år 1900.

LINKS INTERNETRESSOURCER

- www.sa.dk/content/dk/ao-forside (=arkivalier online)
- www.ddd.dda.dk
- www.udvandrerkarkivet.dk/udvandrerkprotokollerne
- www.familysearch.org
- www.ancestry.com
- <http://mapserver.lib.virginia.edu>
- www.ellislandrecords.org
- <http://history.lds.org/overlandtravels/>
- <http://user.xmission.com/~nelsonb/newbook.htm>
- <http://mormonmigration.lib.byu.edu>
- www.findagrave.com
- www.nps.gov/civilwar/soldiers-and-sailors-database.htm
- <http://recordsearch.naa.gov.au>
- www.awm.gov.au
- <http://www.cwgc.org/>



hbender@mail.dk

<http://henningbender.dk>